



AREA DI CONTRATTAZIONE DELLA DIRIGENZA SANITARIA, PROFESSIONALE, TECNICA e AMMINISTRATIVA

ACCORDO RELATIVO AL SISTEMA DI VIDEOSORVEGLIANZA AZIENDALE

Bologna, li 20/7/2017

[Handwritten signatures and initials]

Richiamati:

- l'art. 4 della legge 20 maggio 1970 n. 300 "Statuto dei lavoratori";
- l'art. 114 del d. lgs. 196/2003 (di seguito codice privacy), in tema di divieto di controllo
- distanza dei lavoratori;
- l'art. 171 del codice privacy;
- il provvedimento del Garante per la protezione dei dati personali 08 aprile 2010 in tema di videosorveglianza
- l'art 23 comma 1 del D.Lgs 14/9/2015 n. 151

Premesso che:

- l'installazione e l'utilizzo di impianti di videosorveglianza, rientrando nell'ambito di applicazione dell'art. 4 della legge 300/1970, sono ammessi solo per esigenze organizzative e produttive ovvero per la sicurezza del lavoro e solo incidentalmente può riprendere i lavoratori nell'espletamento della loro attività lavorativa;
- l'azienda si dota di un sistema di videosorveglianza per specifiche esigenze di tutela della sicurezza degli operatori aziendali operanti in reparti o strutture "critiche", di tutela del patrimonio aziendale contro il rischio di atti vandalici e da ultimo per specifiche esigenze di cura (ad es. unità di rianimazione, reparti di isolamento), nonché per la prevenzione di condotte autolesioniste da parte dei pazienti ricoverati o presi in carico presso strutture o servizi aziendali;
- in data 26/6/2012 è stato sottoscritto con gli organismi sindacali aventi titolo un accordo relativo al sistema di videosorveglianza aziendale nel quale sono esplicitati finalità metodologia e gestione del sistema di videosorveglianza aziendale
- in data 3/4/2017 con nota prot. n. 6692 sono stati trasmessi agli organismi sindacali aventi titolo gli aggiornamenti/variazioni relativi all'elenco delle telecamere installate in azienda

LE PARTI CONCORDANO CHE:

1. sia richiamato e confermato integralmente il contenuto dell'accordo citato in premessa, che per esaustività si riproduce:
 - a) che le telecamere non riprendano luoghi riservati esclusivamente ai dipendenti (spogliatoi, servizi, mense...)
 - b) che le immagini, eventualmente acquisite mediante videoregistrazione non siano in alcun modo diffuse all'esterno;
 - c) che l'accesso alle immagini, riprese dal sistema di videoregistrazione, sia possibile, previa autorizzazione del responsabile del trattamento, per le finalità di cui in premessa;
 - d) che l'accesso alle immagini oggetto di videoregistrazione, da parte dell'Autorità Giudiziaria o della Polizia Giudiziaria, avvenga previa richiesta scritta al responsabile del trattamento del sistema di videosorveglianza;
 - e) che il sistema, funzionante nell'arco delle 24 ore per sette giorni su sette, possa funzionare sia in forma di videosorveglianza, sia in modalità di videoregistrazione, secondo quanto indicato specificamente nei documenti allegati;
 - f) che, nel caso di videoregistrazione, le relative registrazioni siano conservate per 24 ore, salvo le ipotesi in cui sia consentito un termine più lungo di conservazione, secondo quanto previsto dal provvedimento del Garante per la protezione dei dati personali 08 aprile 2010 in tema di videosorveglianza;
 - g) che il sistema oggetto di installazione elimini in automatico le immagini registrate mediante sovrascrittura;

- h) che venga data conoscenza ai lavoratori e agli utenti dei servizi della installazione del sistema di videosorveglianza, mediante informativa sintetica – grafica, affissa in prossimità della zona soggetta a videosorveglianza e delle apparecchiature utilizzate;
 - i) che una informativa estesa sia resa disponibile tramite modulistica pubblicata nell'intranet aziendale e nel sito internet dell'Azienda;
 - j) che, ai fini della tutela dei lavoratori, le telecamere non siano posizionate e/o predisposte per riprendere le zone sensibili rispetto al controllo dei lavoratori (es. marcatempo);
 - k) che il Responsabile del trattamento dei dati mediante impianto di videosorveglianza aziendale sia individuato nel responsabile delle attività connesse alle funzioni di Mobility Manager, vigilanza e sicurezza;
 - l) che gli impianti di videocontrollo presenti nell'area riservata alle persone sottoposte a misure di restrizione della libertà personale disposte dalla competente Autorità Giudiziaria, siano di competenza esclusiva delle rispettive Autorità (Ministero della Giustizia e Ministero dell' Interno) per finalità di prevenzione, accertamento dei reati e sicurezza pubblica. Le immagini attinenti i luoghi di lavoro eventualmente video controllare da detto sistema non saranno in alcun modo utilizzate dal datore di lavoro
2. il sistema di videosorveglianza aziendale, installato e funzionante corrisponda a quello indicato nelle planimetrie allegate
 3. le caratteristiche tecniche, le finalità, modalità e ubicazione delle apparecchiature siano quelle descritte e indicate nelle tabelle allegate al presente accordo, parte integrante e sostanziale dello stesso
 4. gli eventuali aggiornamento/variazioni relativi alle planimetrie allegate vengano trasmesse annualmente agli organismi sindacali aventi titolo.

Allegati:

- 1) planimetrie luoghi di installazione sistema di videosorveglianza aziendali;
- 2) documentazione relativa ai requisiti tecnici delle apparecchiature dei sistemi di videosorveglianza

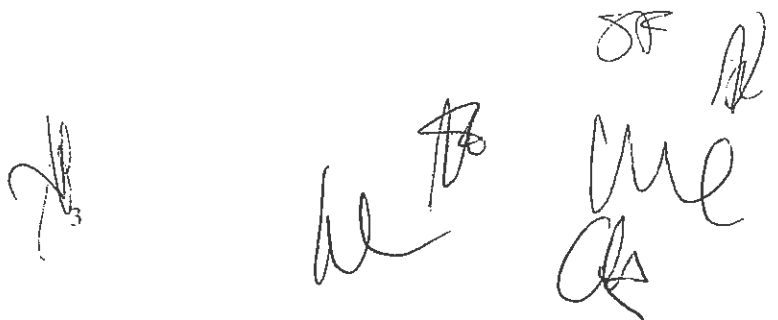

Handwritten signatures and initials at the bottom of the page, including a large signature on the left, a signature with a star above it in the middle, and a signature with 'JF' above it on the right.

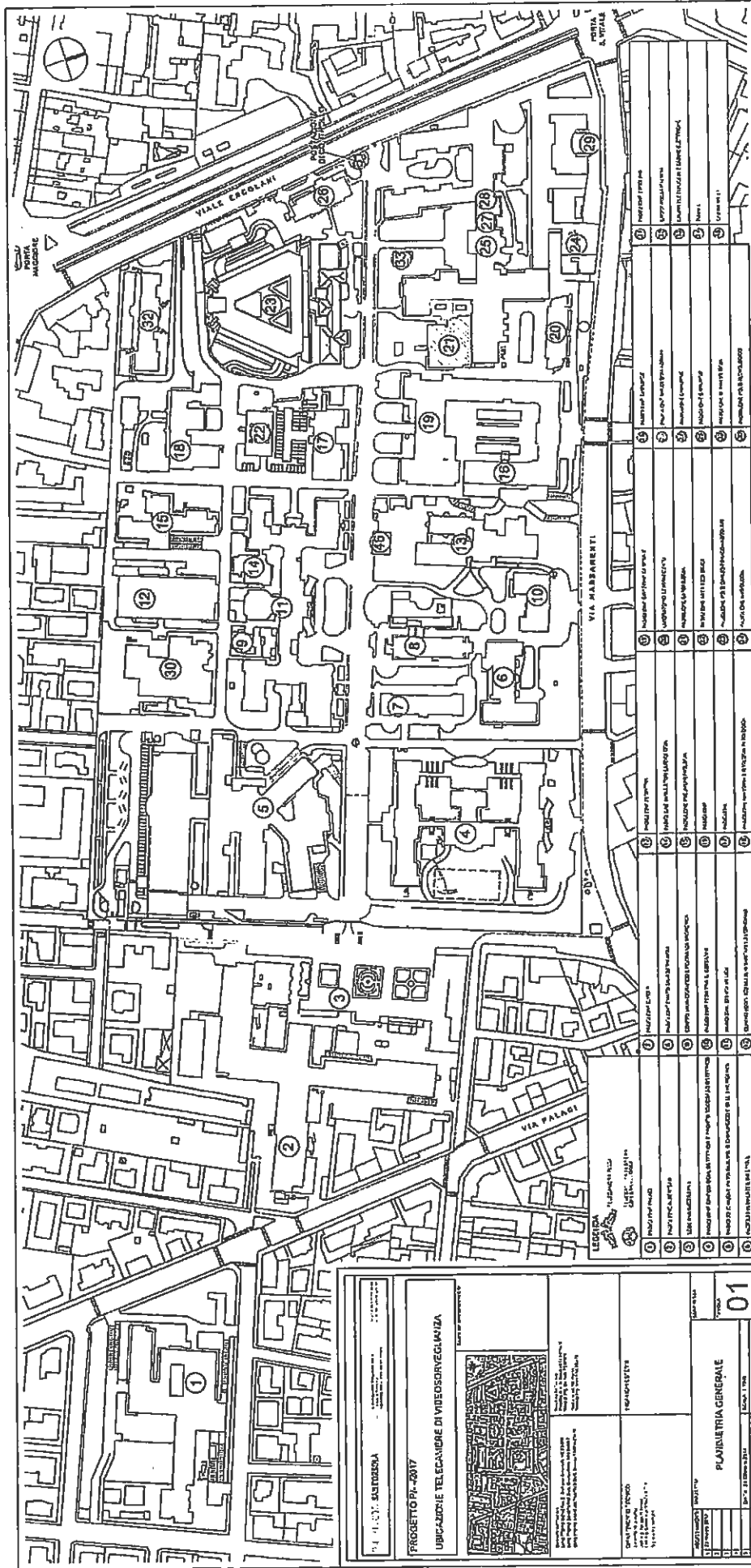

P.I. A.C.C. SASTROSSA
 PROGETTO PA-2017
 UBICAZIONE TELECAMERE DI VIDEOSORVEGLIANZA

DATA PRELIMINARE
 2017

PIANO TRIA GENERALE

01

WR SF A TR
 me

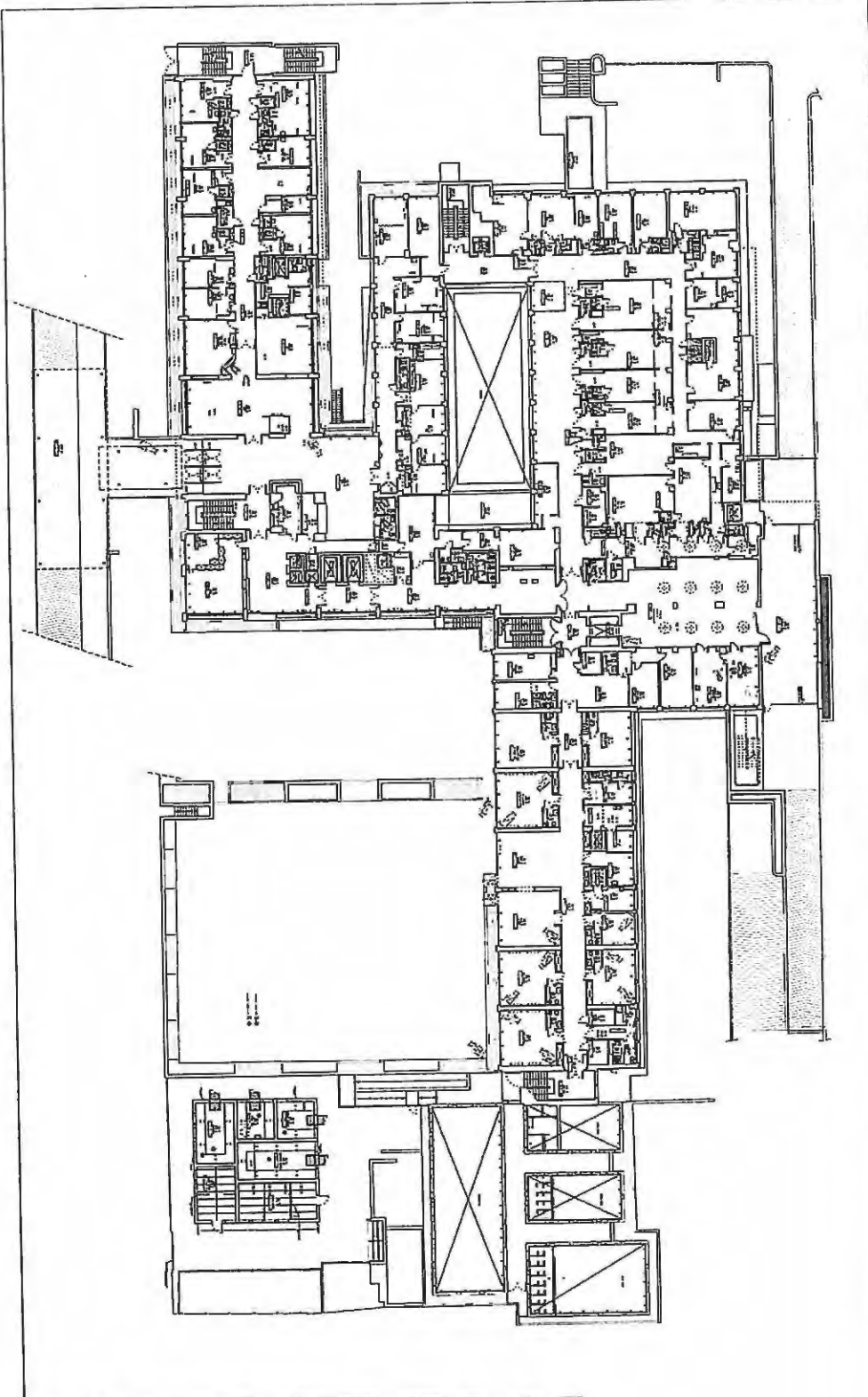

we & J we

<p>ARCHITETTO: SAINTORSOLA</p> <p>PROGETTO PI-2017</p> <p>PADIGLIONE n. 1 PALAGI</p> <p>UBICAZIONE TELECAMERE DI VIDEOSORVEGLIANZA</p>			
<p>DESCRIZIONE: Telecamere di videosorveglianza</p> <p>PROGETTO: 2017</p> <p>PROF. ING. GIULIO VENTURA</p> <p>PROF. ING. GIULIO VENTURA</p> <p>PROF. ING. GIULIO VENTURA</p>		<p>ACQUASALUTE ESTERNA</p>	
<p>COMMISSIONE TECNICA</p> <p>COMMISSIONE TECNICA</p> <p>COMMISSIONE TECNICA</p> <p>COMMISSIONE TECNICA</p>		<p>02</p> <p>PLANIMETRIA PIANO TERRA</p> <p>SCALA 1:200</p>	
<p>1 23/09/2017</p> <p>2</p> <p>3</p> <p>4</p> <p>5</p> <p>6</p>		<p>LEGENDA</p> <p>1. TELECAMERA</p> <p>2. TELECAMERA</p> <p>3. TELECAMERA</p> <p>4. TELECAMERA</p> <p>5. TELECAMERA</p> <p>6. TELECAMERA</p>	

LEGENDA

1. TELECAMERA

2. TELECAMERA

3. TELECAMERA

4. TELECAMERA

5. TELECAMERA

6. TELECAMERA



PROGETTO PA-2017 PADIGLIONE n. 2 ALBERTONI URBANIZZAZIONE TELECOMUNICAZIONI DI VIGEVANO	
SPANNO DI COORDINATE 45° 45' 00" N 9° 05' 00" E	
DATA PROGETTO: 2017 DATA APPROVAZIONE: 2017	
AUTORE: STUDIO ARCHITETTICO VIA ... 11111 ...	
CLIENTE: ...	
CANTIERE: ...	
LEGENDA: ...	
01	

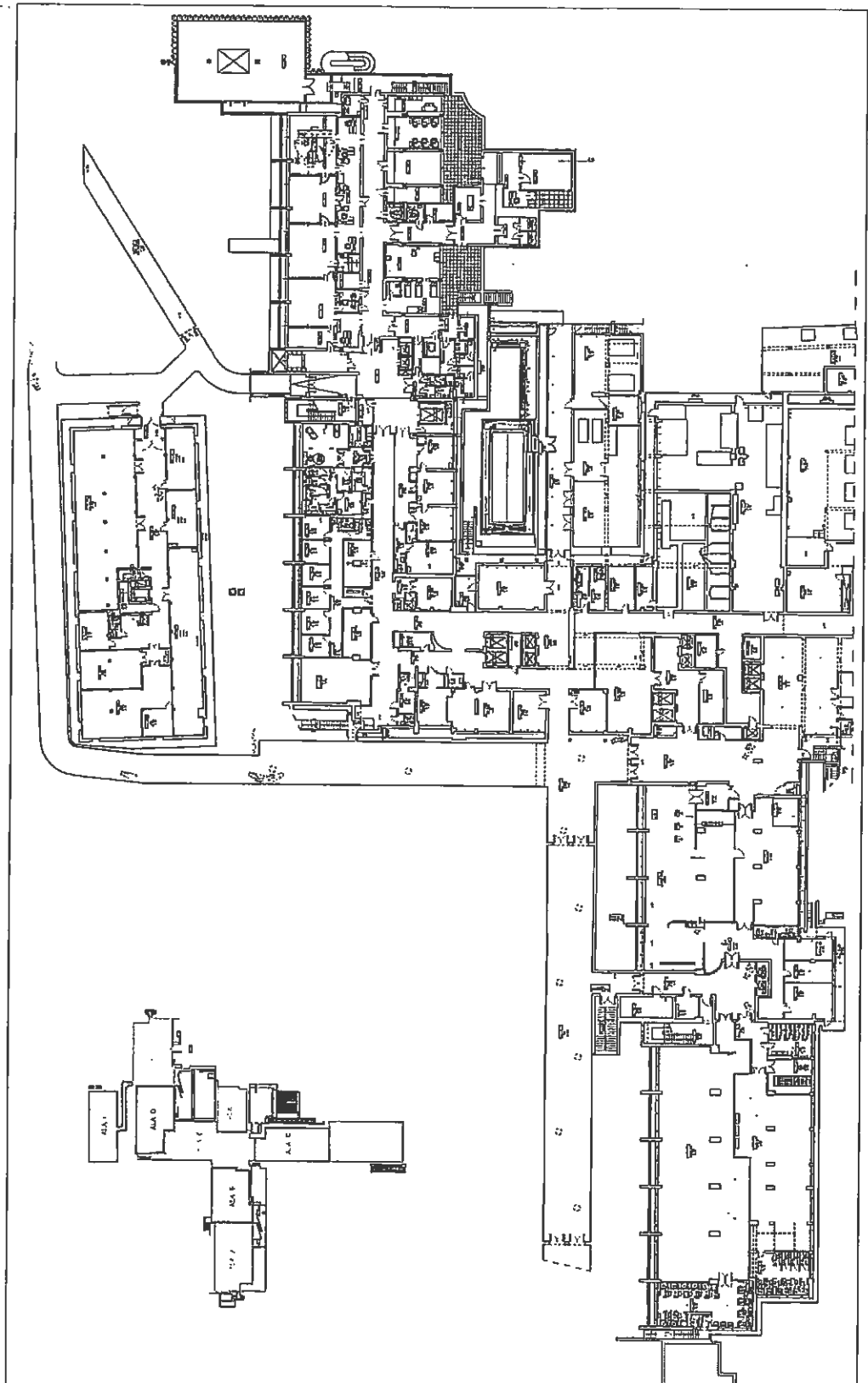

M.O.

SA
me

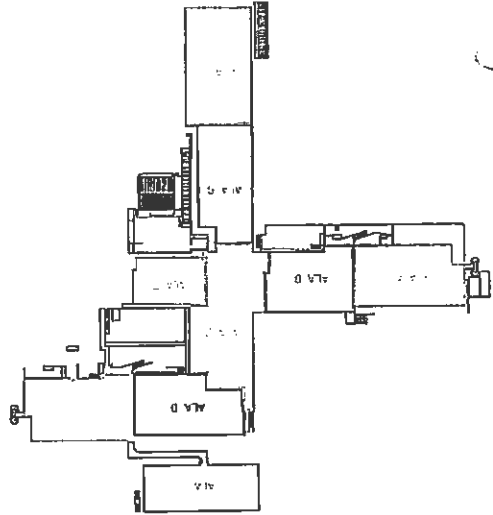
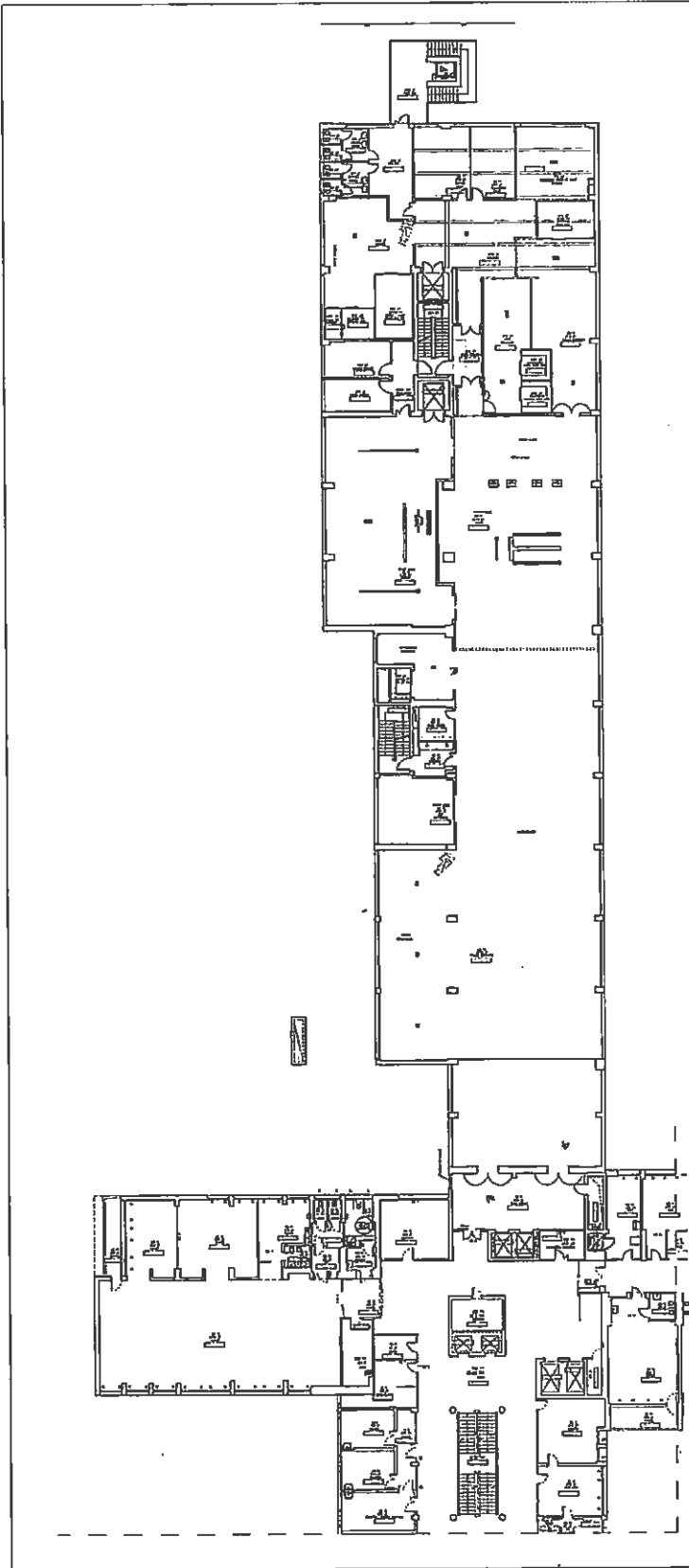

LEGENDA

TELECAMERA FISICA
TELECAMERA IN SERVA
CORRIDORIO
TOTALI A TELECAMERE

<p>UBICAZIONE TELECAMERE DI VIDEOSORVEGLIANZA</p> <p>PADIGLIONE n. 2 ALBERTONI</p> <p>PROGETTO P.A. / 2017</p>	
<p>DIRETTORE GENERALE: DR. DAVIDE LECOSI DIRETTORE GENERALE: DR. DAVIDE LECOSI DIRETTORE GENERALE: DR. DAVIDE LECOSI</p>	<p>INGEGNERIA TECNICA INGEGNERIA TECNICA INGEGNERIA TECNICA</p>
<p>OGGETTO: COVULSA</p>	
<p>PROGETTO: 03</p>	
<p>DATA: 23/02/2017</p> <p>SCALE: 1:200</p> <p>DISTRIBUZIONE: AREA COVULSA</p> <p>PREL. 03</p>	

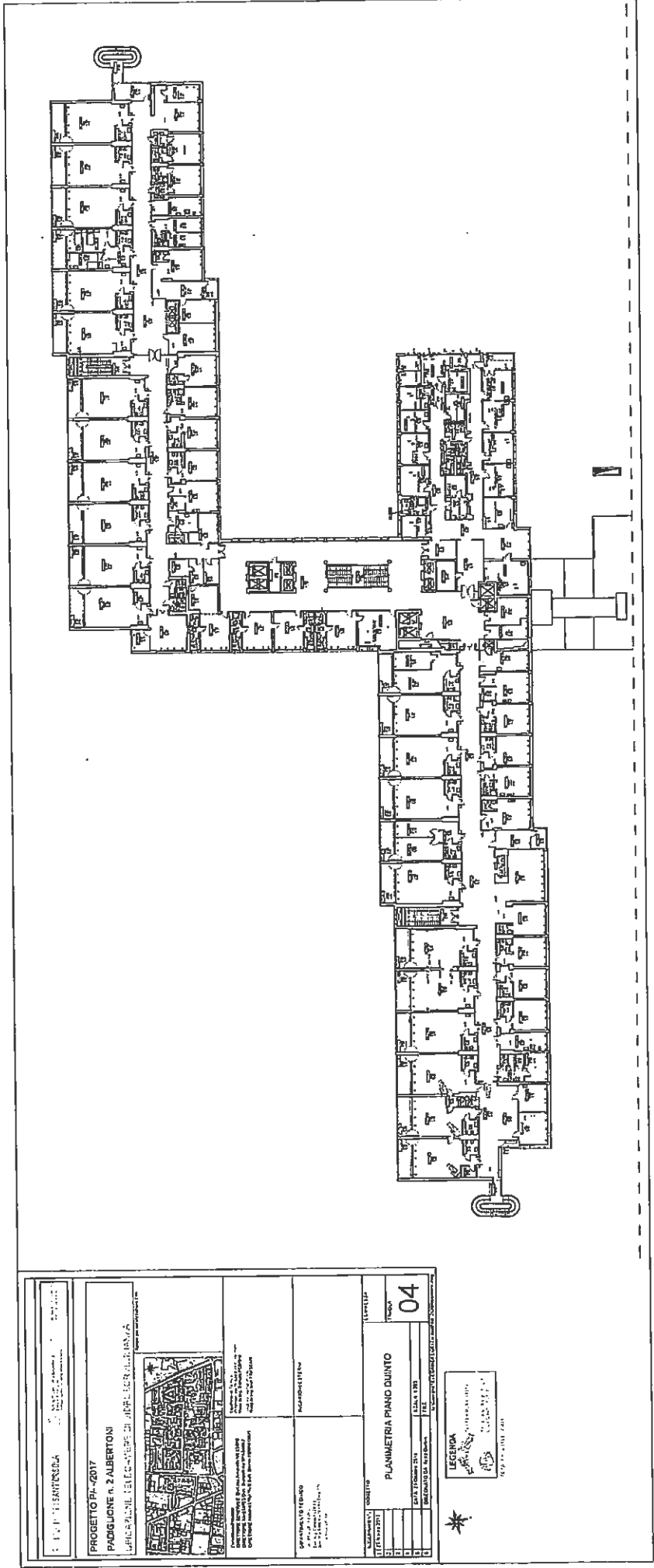

we sf ~~sf~~ me

<p>PROGETTO PI-2017 PADIGLIONE n. 2 ALBERTONI LABORATORIO 1311 C. V. P. 2017 - 1311 C. V. P. 2017 - 1311 C. V. P. 2017</p>			<p>PROGETTO PI-2017 PADIGLIONE n. 2 ALBERTONI LABORATORIO 1311 C. V. P. 2017 - 1311 C. V. P. 2017 - 1311 C. V. P. 2017</p>	<p>PROGETTO PI-2017 PADIGLIONE n. 2 ALBERTONI LABORATORIO 1311 C. V. P. 2017 - 1311 C. V. P. 2017 - 1311 C. V. P. 2017</p>	<p>PROGETTO PI-2017 PADIGLIONE n. 2 ALBERTONI LABORATORIO 1311 C. V. P. 2017 - 1311 C. V. P. 2017 - 1311 C. V. P. 2017</p>
<p>PROGETTO PI-2017 PADIGLIONE n. 2 ALBERTONI LABORATORIO 1311 C. V. P. 2017 - 1311 C. V. P. 2017 - 1311 C. V. P. 2017</p>					
<p>PROGETTO PI-2017 PADIGLIONE n. 2 ALBERTONI LABORATORIO 1311 C. V. P. 2017 - 1311 C. V. P. 2017 - 1311 C. V. P. 2017</p>		<p>PROGETTO PI-2017 PADIGLIONE n. 2 ALBERTONI LABORATORIO 1311 C. V. P. 2017 - 1311 C. V. P. 2017 - 1311 C. V. P. 2017</p>		<p>PROGETTO PI-2017 PADIGLIONE n. 2 ALBERTONI LABORATORIO 1311 C. V. P. 2017 - 1311 C. V. P. 2017 - 1311 C. V. P. 2017</p>	

LEGENDA



04

PLANIMETRIA PIANO DUINTO

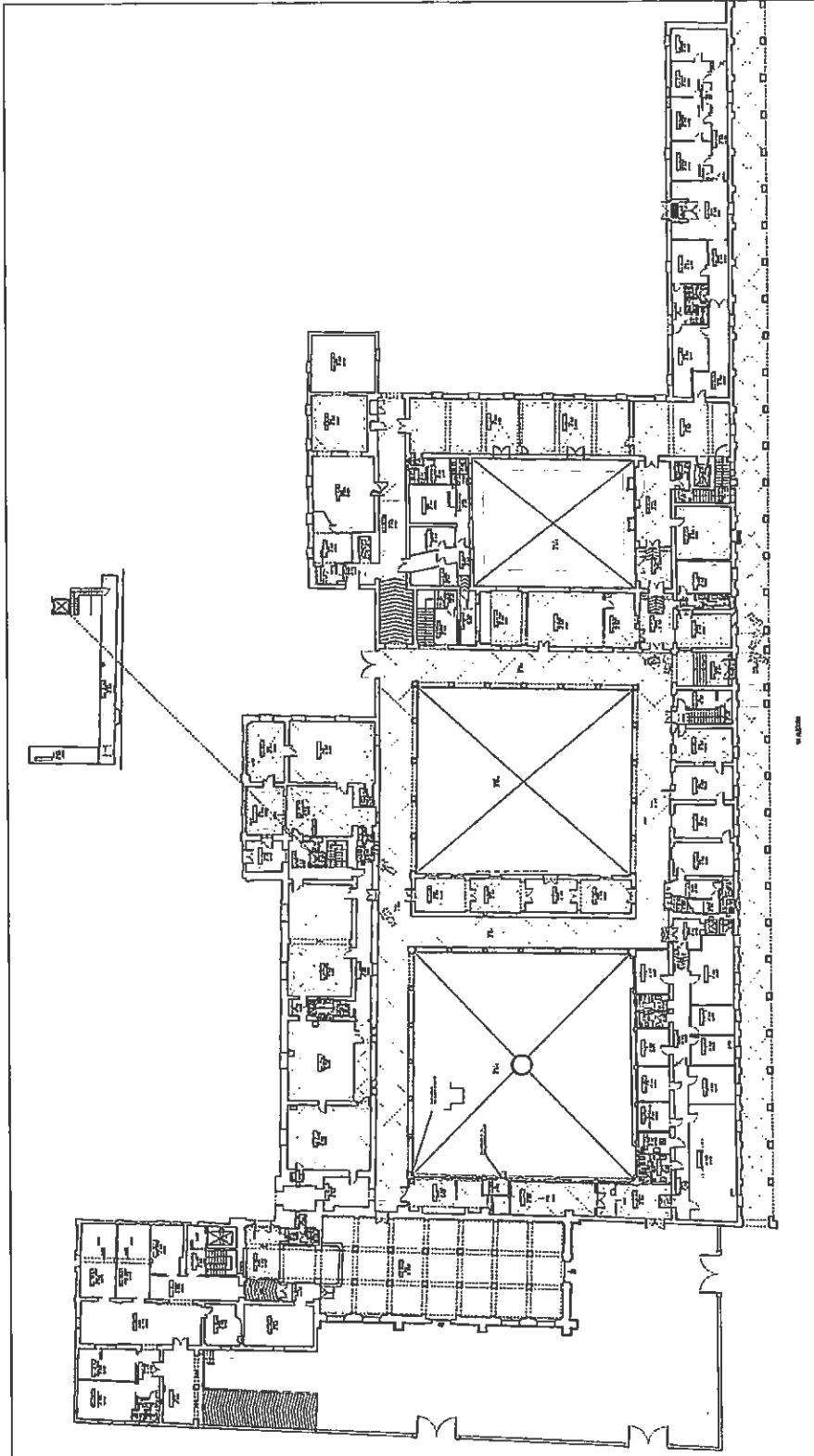

SANT'ESUBIA	
PROGETTO PA-0017 PADIGLIONE N. 3 SEDE AMMINISTRATIVA UBICAZIONE TELECAMERE DI VIDEOSORVEGLIANZA	
DESCRIZIONE DEL LAVORO: PROGETTO ESECUTIVO PER LA REALIZZAZIONE DI 12 TELECAMERE DI VIDEOSORVEGLIANZA IN 12 LOCALITÀ DIVERSE, IN TUTTE LE PARTI ESTERNE DEL COMPLESSO.	
P. CAR. 214 ESTERNO	
DIPARTIMENTO TECNICO S.p.A. S. GIUSEPPE Via S. Maria 100 00187 Roma	
ACCANTONAMENTO 1) 21/07/2017	SOGGETTO PLANIMETRIA PIANO TERRA
DATA FORMAZIONE 21/07/2017	COORDINATA 01
DELEGATA A.S.	SCALA 1:50
U.S. 001/11/ESTERNO/2017/4_23/000002/02	LEGENDA

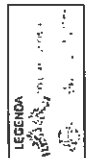

we sf & T

Handwritten notes and signatures in the top right corner of the page.

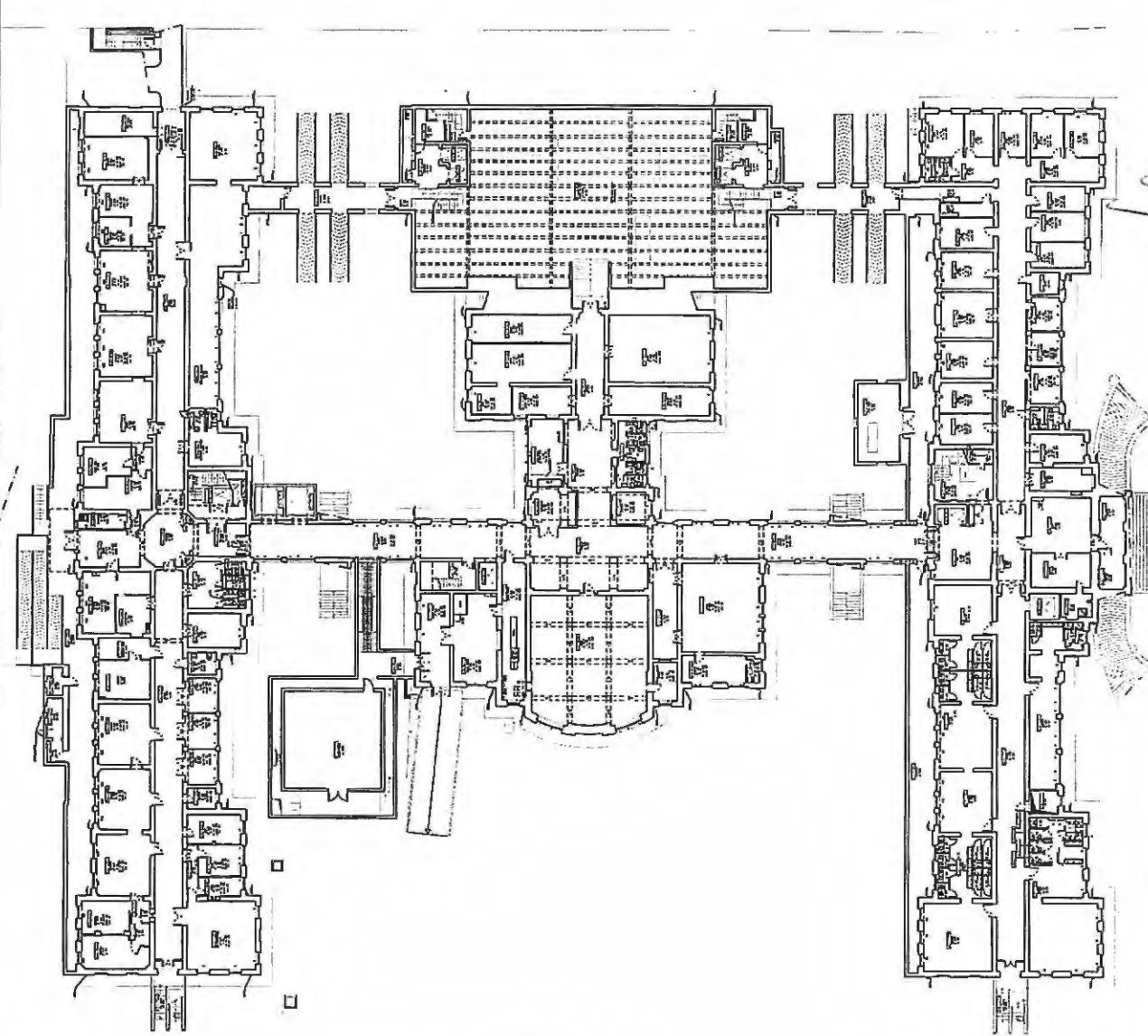

<p>PROGETTO PI-72017 PADIGLIONE A.1 GINECOLOGIA OSTETRICA E PRONTO SOCCORSO OSTETRICO UBICAZIONE TELECAMERE DI VIDEOSORVEGLIANZA</p>	
<p>Comitato di Progetto: Direzione Regionale Sanitaria Direzione Provinciale Sanitaria Ospedale Civile di Bari Ospedale Civile di Bari</p>	<p>Progettazione: Studio S.M. S.M. S.M. Via S. Maria 111, Bari Tel. 080/5222222</p>
<p>PROGETTO: PIANO SOTTERRANEO</p>	<p>01</p>
<p>1) 2) 3) 4) 5) 6)</p>	<p>1) 2) 3) 4) 5) 6)</p>



sf
 201
 100

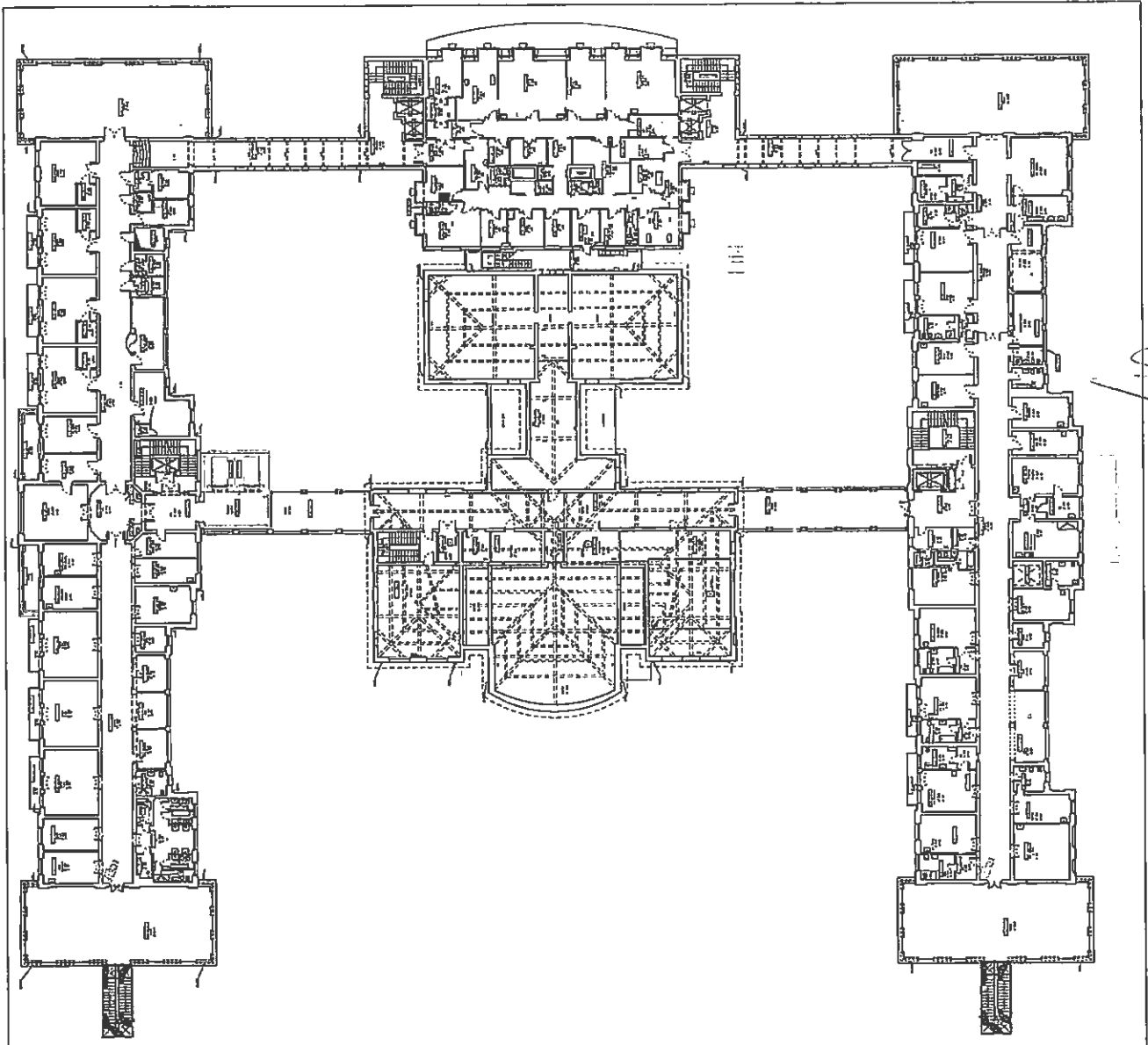

UNIVERSITÀ DI PAVIA FACOLTÀ DI ARCHITETTURA CORSO V. GIARDINO, 10 - 27100 PAVIA (PV)	
PROGETTO PA-2017 PADIGLIONE R. 4 GINECOLOGIA-OSTETRICA E PRONTO SOCCORSO OSTETRICO LUBRIFICAZIONE TELECAMERE DI VIDEOSORVEGLIANZA <small>Realizzato per l'Amministrazione Unica</small>	
	
<small> Direzione Generale Direzione Generale Direzione Generale Direzione Generale </small>	
REDAZIONE ESTERNA <small> Dipartimento Tecnico Direzione Generale Direzione Generale Direzione Generale </small>	
ASSORNI 1. 23/04/2017 2. 3. 4. 5.	ESISTENTE 03 TRACIA
PLANIMETRIA PIANO SECONDO <small> MOD. A. 1/200 P.T.C. DIRETTORATO DI ARCHITETTURA UNIVERSITÀ DI PAVIA </small>	

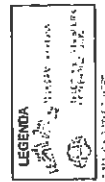

Handwritten signature and initials in the top right corner of the page.

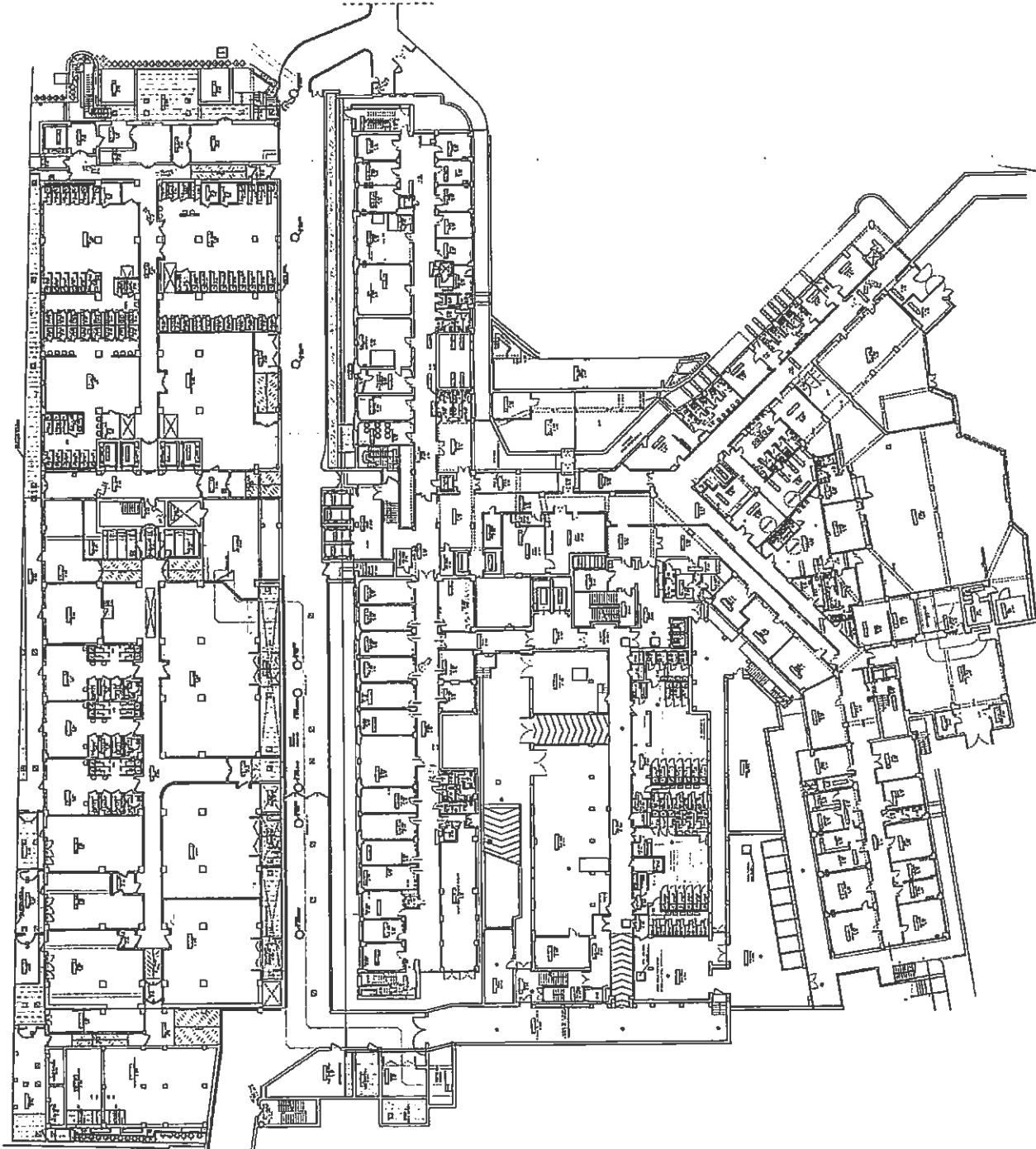

<p>1° - I. SANI TOSCANIA</p>	
<p>PROGETTO PA-42017 PADIGLIONE DI NUOVE PATOLOGIE POLO CHIRURGICO E DELLE EMERGENZE VIGILANZE TELEOPERARE DI VIDEOSORVEGLIANZA</p>	
<p>SPAZZIAMENTO TECNICO Per la Camera 111/112/113/114/115/116/117/118/119/120/121/122/123/124/125/126/127/128/129/130/131/132/133/134/135/136/137/138/139/140/141/142/143/144/145/146/147/148/149/150/151/152/153/154/155/156/157/158/159/160/161/162/163/164/165/166/167/168/169/170/171/172/173/174/175/176/177/178/179/180/181/182/183/184/185/186/187/188/189/190/191/192/193/194/195/196/197/198/199/200/201/202/203/204/205/206/207/208/209/210/211/212/213/214/215/216/217/218/219/220/221/222/223/224/225/226/227/228/229/230/231/232/233/234/235/236/237/238/239/240/241/242/243/244/245/246/247/248/249/250/251/252/253/254/255/256/257/258/259/260/261/262/263/264/265/266/267/268/269/270/271/272/273/274/275/276/277/278/279/280/281/282/283/284/285/286/287/288/289/290/291/292/293/294/295/296/297/298/299/300/301/302/303/304/305/306/307/308/309/310/311/312/313/314/315/316/317/318/319/320/321/322/323/324/325/326/327/328/329/330/331/332/333/334/335/336/337/338/339/340/341/342/343/344/345/346/347/348/349/350/351/352/353/354/355/356/357/358/359/360/361/362/363/364/365/366/367/368/369/370/371/372/373/374/375/376/377/378/379/380/381/382/383/384/385/386/387/388/389/390/391/392/393/394/395/396/397/398/399/400/401/402/403/404/405/406/407/408/409/410/411/412/413/414/415/416/417/418/419/420/421/422/423/424/425/426/427/428/429/430/431/432/433/434/435/436/437/438/439/440/441/442/443/444/445/446/447/448/449/450/451/452/453/454/455/456/457/458/459/460/461/462/463/464/465/466/467/468/469/470/471/472/473/474/475/476/477/478/479/480/481/482/483/484/485/486/487/488/489/490/491/492/493/494/495/496/497/498/499/500/501/502/503/504/505/506/507/508/509/510/511/512/513/514/515/516/517/518/519/520/521/522/523/524/525/526/527/528/529/530/531/532/533/534/535/536/537/538/539/540/541/542/543/544/545/546/547/548/549/550/551/552/553/554/555/556/557/558/559/560/561/562/563/564/565/566/567/568/569/570/571/572/573/574/575/576/577/578/579/580/581/582/583/584/585/586/587/588/589/590/591/592/593/594/595/596/597/598/599/600/601/602/603/604/605/606/607/608/609/610/611/612/613/614/615/616/617/618/619/620/621/622/623/624/625/626/627/628/629/630/631/632/633/634/635/636/637/638/639/640/641/642/643/644/645/646/647/648/649/650/651/652/653/654/655/656/657/658/659/660/661/662/663/664/665/666/667/668/669/670/671/672/673/674/675/676/677/678/679/680/681/682/683/684/685/686/687/688/689/690/691/692/693/694/695/696/697/698/699/700/701/702/703/704/705/706/707/708/709/710/711/712/713/714/715/716/717/718/719/720/721/722/723/724/725/726/727/728/729/730/731/732/733/734/735/736/737/738/739/740/741/742/743/744/745/746/747/748/749/750/751/752/753/754/755/756/757/758/759/760/761/762/763/764/765/766/767/768/769/770/771/772/773/774/775/776/777/778/779/780/781/782/783/784/785/786/787/788/789/790/791/792/793/794/795/796/797/798/799/800/801/802/803/804/805/806/807/808/809/810/811/812/813/814/815/816/817/818/819/820/821/822/823/824/825/826/827/828/829/830/831/832/833/834/835/836/837/838/839/840/841/842/843/844/845/846/847/848/849/850/851/852/853/854/855/856/857/858/859/860/861/862/863/864/865/866/867/868/869/870/871/872/873/874/875/876/877/878/879/880/881/882/883/884/885/886/887/888/889/890/891/892/893/894/895/896/897/898/899/900/901/902/903/904/905/906/907/908/909/910/911/912/913/914/915/916/917/918/919/920/921/922/923/924/925/926/927/928/929/930/931/932/933/934/935/936/937/938/939/940/941/942/943/944/945/946/947/948/949/950/951/952/953/954/955/956/957/958/959/960/961/962/963/964/965/966/967/968/969/970/971/972/973/974/975/976/977/978/979/980/981/982/983/984/985/986/987/988/989/990/991/992/993/994/995/996/997/998/999/1000</p>	
<p>SPAZZIAMENTO ESTERNO</p>	
<p>OGGETTO PLANIMETRIA PIANO SEMINTERRATO</p>	
<p>DATA: 15/05/2017 AUTORE: [Nome] VERIFICATO: [Nome]</p>	
<p>01</p>	

LEGENDA



SF
~~TE~~
 we

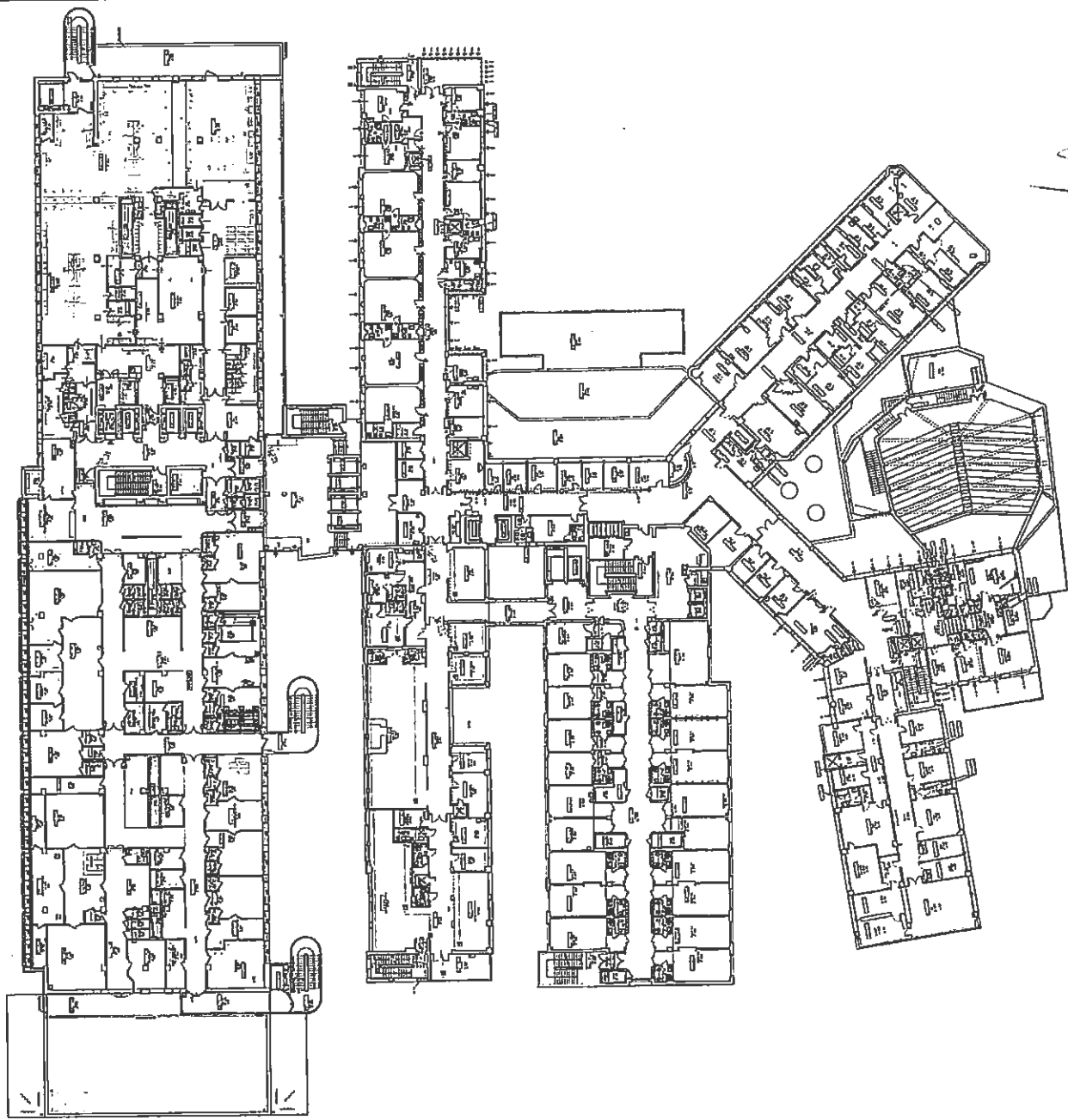

SMURZELLA PROGETTO PA-2017 PADIGLIONE A, 5 INNOVE PATOLOGIE/POLO CHIRURGICO E DELLE EMERGENZE URBANISTICA, TELECOMUNICAZIONI E DI INGEGNERIA	
SPANNOLETTI INGEGNERIA	
PLANimetria Piano Primo	
DATA: 11/06/2017	SCALA: 1/200
AUTORE: SPANNOLETTI	PROGETTO: SPANNOLETTI

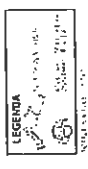

LEGENDA



SF
 web & T

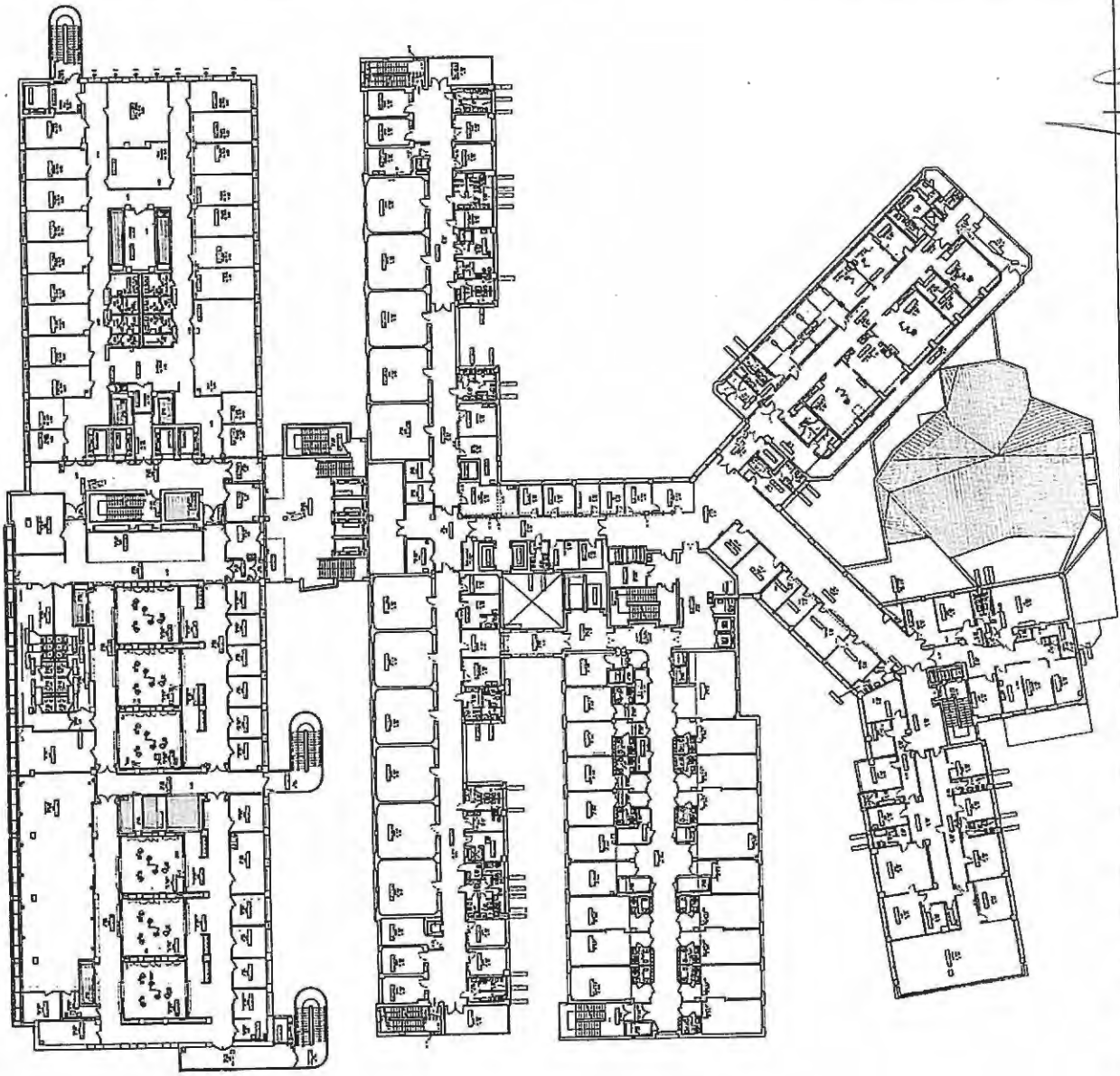

PROGETTO PL-2817 PROVISIONE E NUOVE PATOLOGIE/POLO CHIRURGICO E DELLE EMERGENZE UBICAZIONE: TRIESTE/VERE DI VIDEOSURVEGLIANZA	
COMPLESSO TECNICO INCANALAMENTO ESTERNO	
OGGETTO PLANIMETRIA PIANO SECONDO	COMPENSAZIONE 04
PROGETTISTA ARCHITETTO ANTONIO GEMELLI	DATA 1985
SCALE 1:100	PROGETTO 04

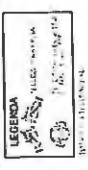

88
 weber

<p>PROGETTO P.L. 2017 FORTIFICAZIONE E NUOVE PATOLOGIE IPOCIRURGICO E PER LE EMERGENZE LUBRIFICAZIONE TELECAMERE DI VIDEOSORVEGLIANZA</p>	
	
<p>CONTRATTO CC 10/11, 12, 13, 14, 15, 16, 17, 18, 19, 20, 21, 22, 23, 24, 25, 26, 27, 28, 29, 30, 31, 32, 33, 34, 35, 36, 37, 38, 39, 40, 41, 42, 43, 44, 45, 46, 47, 48, 49, 50, 51, 52, 53, 54, 55, 56, 57, 58, 59, 60, 61, 62, 63, 64, 65, 66, 67, 68, 69, 70, 71, 72, 73, 74, 75, 76, 77, 78, 79, 80, 81, 82, 83, 84, 85, 86, 87, 88, 89, 90, 91, 92, 93, 94, 95, 96, 97, 98, 99, 100</p>	
<p>QUANTIFICAZIONE LICENZE PER IL SERVIZIO TELECAMERE PER LE EMERGENZE</p>	
<p>PROGETTO ARCHITETTICO PIANI 01-02-03-04-05-06-07-08-09-10-11-12-13-14-15-16-17-18-19-20-21-22-23-24-25-26-27-28-29-30-31-32-33-34-35-36-37-38-39-40-41-42-43-44-45-46-47-48-49-50-51-52-53-54-55-56-57-58-59-60-61-62-63-64-65-66-67-68-69-70-71-72-73-74-75-76-77-78-79-80-81-82-83-84-85-86-87-88-89-90-91-92-93-94-95-96-97-98-99-100</p>	
<p>PROGETTO ARCHITETTICO PIANI 01-02-03-04-05-06-07-08-09-10-11-12-13-14-15-16-17-18-19-20-21-22-23-24-25-26-27-28-29-30-31-32-33-34-35-36-37-38-39-40-41-42-43-44-45-46-47-48-49-50-51-52-53-54-55-56-57-58-59-60-61-62-63-64-65-66-67-68-69-70-71-72-73-74-75-76-77-78-79-80-81-82-83-84-85-86-87-88-89-90-91-92-93-94-95-96-97-98-99-100</p>	
<p>PROGETTO ARCHITETTICO PIANI 01-02-03-04-05-06-07-08-09-10-11-12-13-14-15-16-17-18-19-20-21-22-23-24-25-26-27-28-29-30-31-32-33-34-35-36-37-38-39-40-41-42-43-44-45-46-47-48-49-50-51-52-53-54-55-56-57-58-59-60-61-62-63-64-65-66-67-68-69-70-71-72-73-74-75-76-77-78-79-80-81-82-83-84-85-86-87-88-89-90-91-92-93-94-95-96-97-98-99-100</p>	

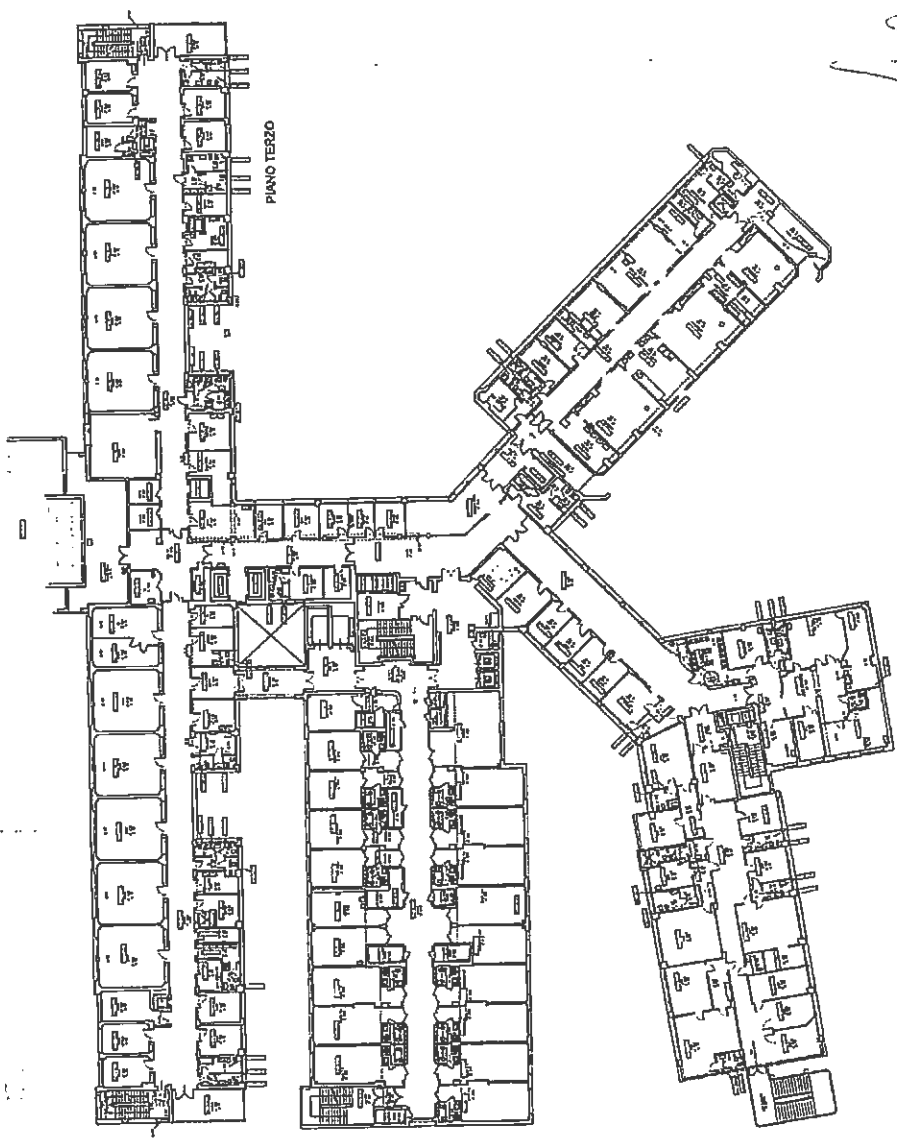

LEGENDA



PIANIMETRIA PIANO TERZO
 05

SF
 [Handwritten signature]

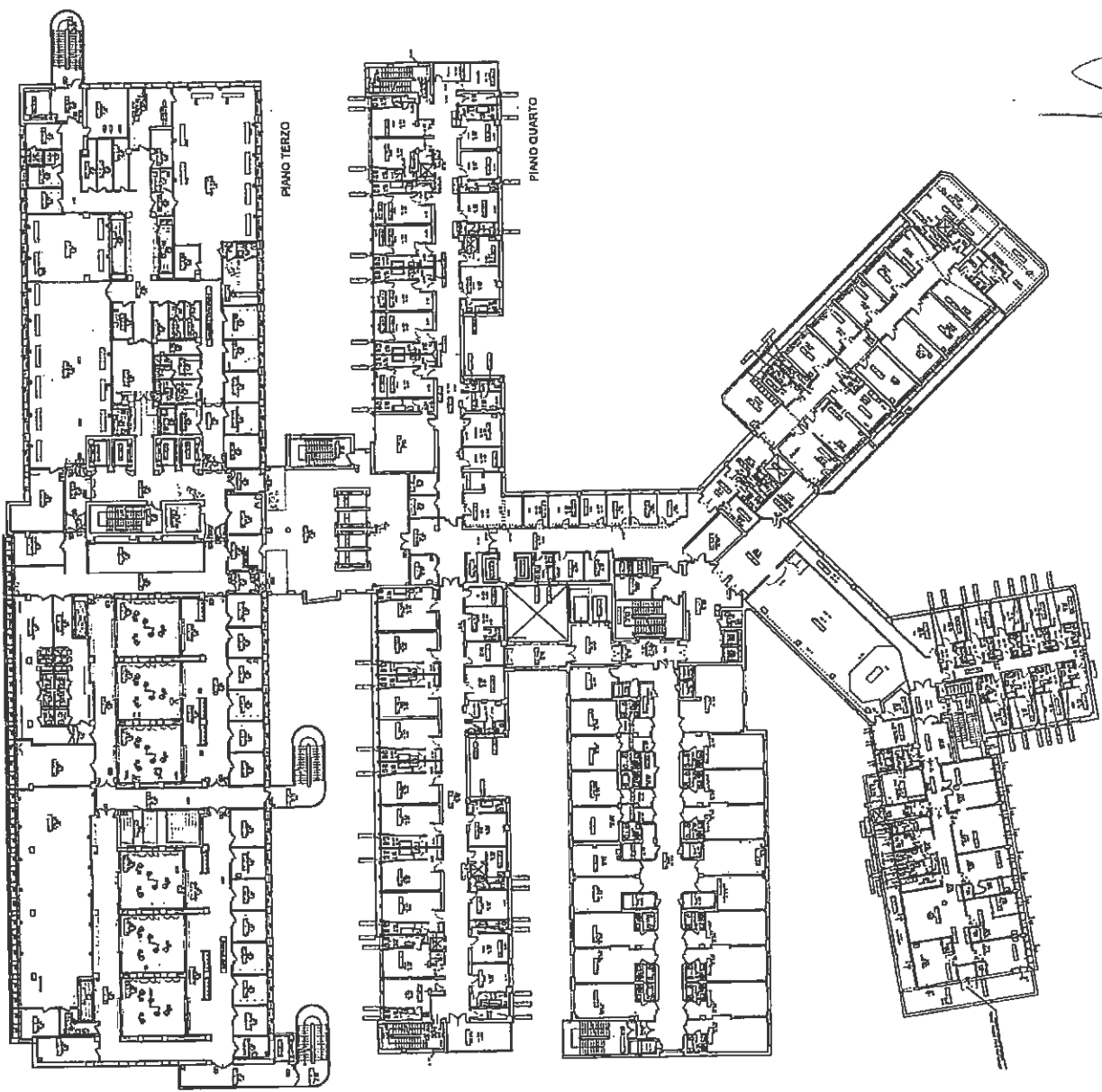

PROGETTO PA-2017 OSCURO PIANO E LE NUOVE PATOLOGIE POLO CHIRURGICO E DELLE EMERGENZE UBICAZIONE TELECAMERARE DI VIDEOSORVEGLIANZA	
LEGENDA [Symbol] PIANO QUARTO [Symbol] PIANO TERZO	
PLANIMETRIA PIANO QUARTO / TERZO	
06	

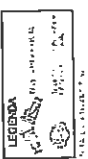

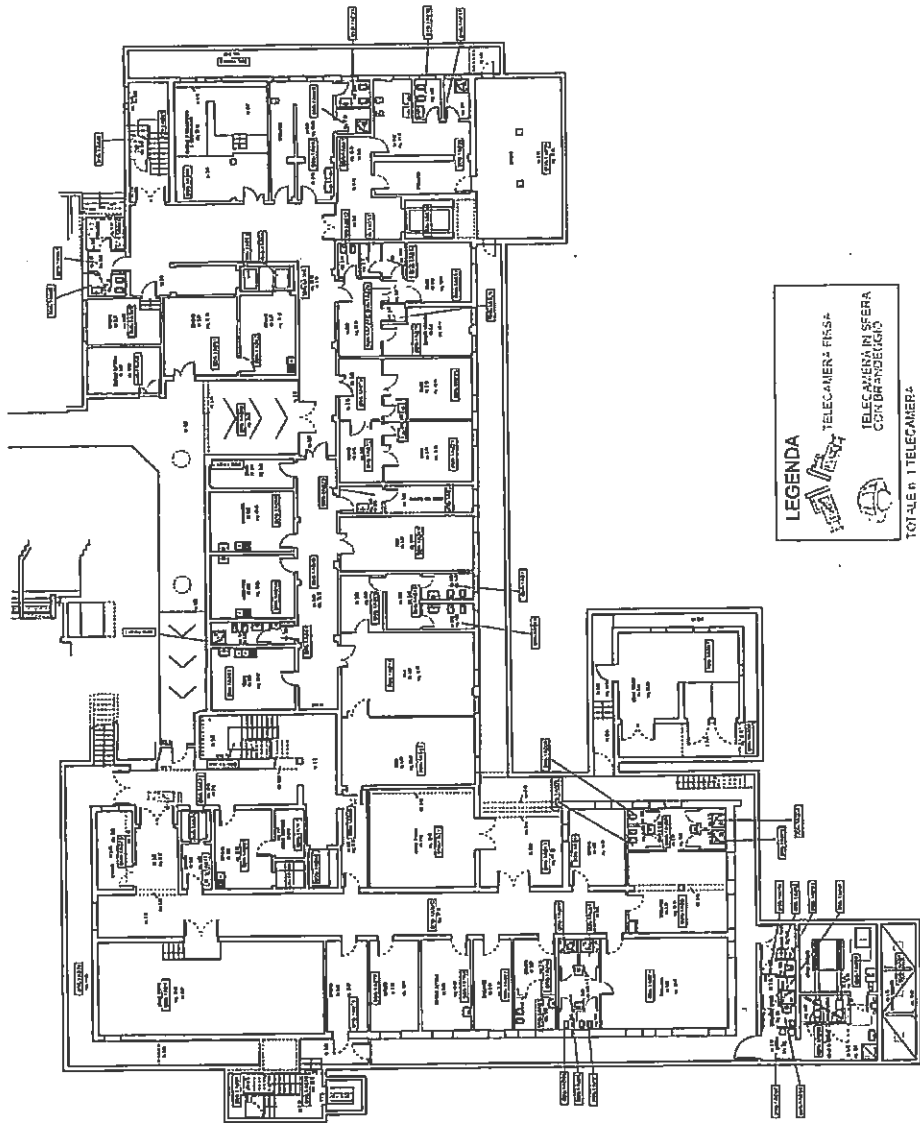

LEGENDA

- TELECAMERE FISSA
- TELECAMERE IN STERNA
- TELECAMERE IN CORRIDORE

TOTALE n. TELECAMERE: 2

valle SF & T

ARCHITETTURA
SANTORSOLA
 VIA S. ANTONIO 10
 00187 ROMA (RM)
 TEL. 06 47811111
 WWW.SANTORSOLA.COM

PROGETTO PI- /2017
PADIGLIONE n. 6 MALATTIE INFETTIVE
UBICAZIONE TELECAMERE DI VIDEOSORVEGLIANZA
 Spazio per alimentazione ENI

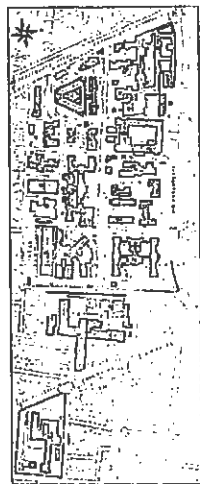

Commissario per la
DIRETTORE GENERALE Dott.ssa Antonella IERSONI
DIRETTORE SANITARIO Dott. Gianpaolo SPADINUCCI
DIRETTORE AMMINISTRATIVO Dott. Davide FORNACCIOLI

Dipartimento Tecnico
 Responsabile
Dott. Ing. Davide FORNACCIOLI
 Responsabile
Dott. Ing. Anna GARIBI

INCARICHI ESTERNI

AGGIORNAMENTI	OGGETTO	COMMESSA
1	23 Marzo 2017	PLANIMETRIA PIANO SEMINTERRATO TAVOLA: 01
2		
3		
4		
5		
B	DATA: 23 Ottobre 2014 DISEGNATO DA: Anna Garibi FILE: U:\Design\TELECAMERE\2017\17_001\Pad_06telecamere.dwg	SCALA: 1/200 FILE:

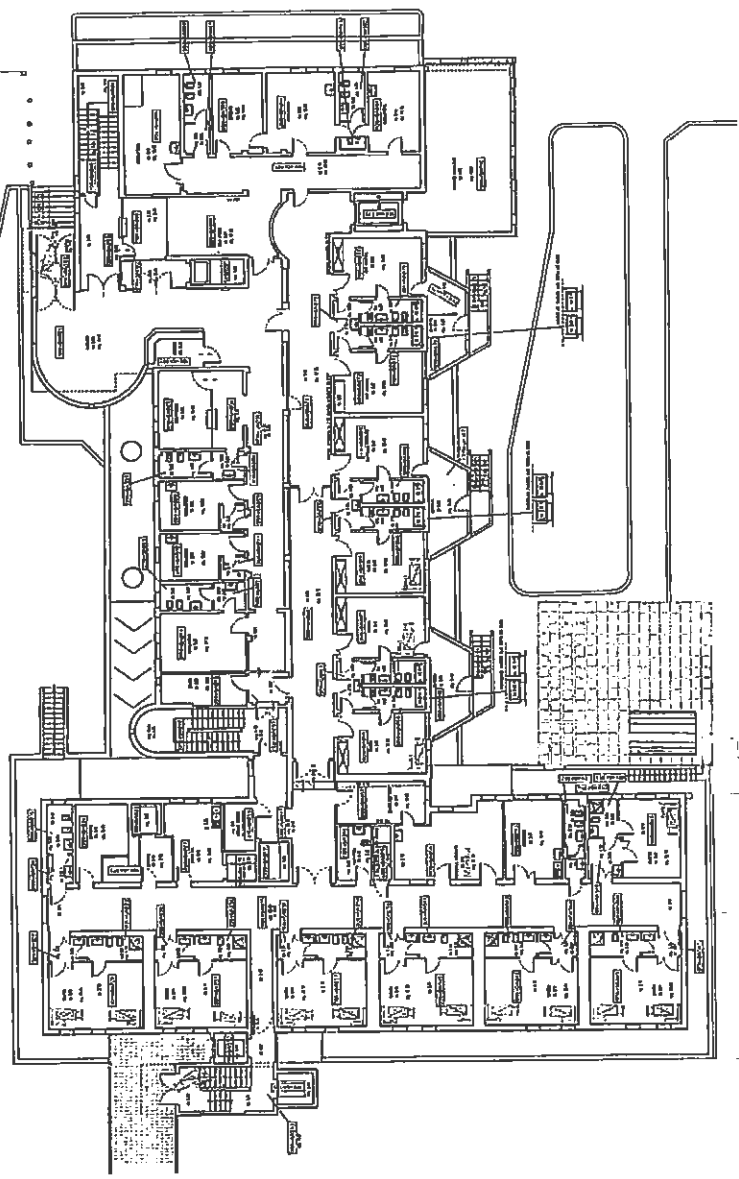

LEGENDA

TELECAMERA/FISSA

TELECAMERA IN SFERA
CCO BRANDESSIO

TOTALE N. 18 TELECAMERA

Handwritten signature and initials:
 we
 SF
 R

PROGETTO ARCH. DI SANTORSOLA

UFFICIO ARCHITETTURA
 VIA S. PIETRO 10
 00187 ROMA

PROGETTO PI-2017
PADIGLIONE n. 6 MALATTIE INFETTIVE
UBICAZIONE TELECAMERE DI VIDEOSORVEGLIANZA

Spazio per autorizzazione Enti

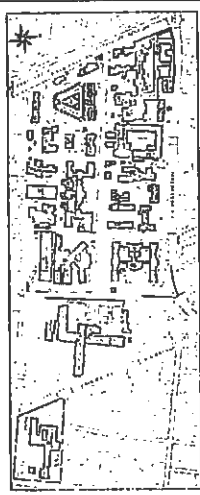

Comunità/Programma
DIRETTORE GENERALE Dott.ssa Antonella IANESSORI
DIRETTORE SANITARIO Dott. Gianluigi SPIGNOLI
DIRETTORE AMMINISTRATIVO Dott. Claudio FORMICARI

Dipartimento Tecnico
 Resp. Ingeg. Daniela PEDRINI
 Capofila Ingeg. IRETTI FRASCARI

DIPARTIMENTO TECNICO
 Gruppo di lavoro:
 Arch. Anna Gaiotti
 Ing. Giulio SERIZIANI
 Sg. IT. Anna Gaiotti

INCARICHI ESTERNI

AGGIORNAMENTI		OGGETTO		COMMESSA	
1	23 Agosto 2017	PLANIMETRIA PIANO TERRA		TAVOLA:	
2				02	
3					
4					
5					
6		DATA 23 DICEMBRE 2014	SCALA: 1:200		
		DISEGNATO DA: Anna Gaiotti	FILE		

U:\01\SPORTELECAMERE\2017As_rn01Png_046telecamere.dwg



POLIZIA DI SANTORSOLA

NUMERO VERDE 800 011111

QUADRO ORGANIZZATIVO

PROGETTO P1- /2017
PADIGLIONE n. 6 MALATTIE INFETTIVE
UBICAZIONE TELECAMERE DI VIDEOSORVEGLIANZA

SPAZIO PER REALIZZAZIONE ENI

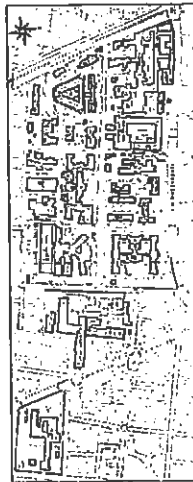

Comune di Poggiana
DIRETTORE GENERALE Dott. ssa Antonella DISSORI
DIRETTORE SANITARIO Dott. Gabriella SPAGNOLO
DIRETTORE AMMINISTRATIVO Dott. Dario FORNACIARI

Direzione Tecnica
Responsabile dell'Investimento
Resp. Imp. Daniele PEURINI
Cantiera del Poligono
Resp. Imp. Luigi FRASCARI

DIPARTIMENTO TECNICO
GRUPPO DI LAVORO
Dott. Ing. Roberto SERRASQUETTI
Dott. Ing. Anna GARBIN

INCARICHI ESTERNI

COMMESSA:

AGGIORNAMENTI

1	23 Aprile 2017
2	
3	
4	
5	DATA: 23 Ottobre 2014
6	DISEGNATO DA: Anna Garbin

PLANIMETRIA PIANO PRIMO

TAVOLA:

03

LEGENDA

- TELECAMERA FISSA
- TELECAMERA IN SFERA CON PAN/TILT/ZOOM
- TOTALE N. TELECAMERE

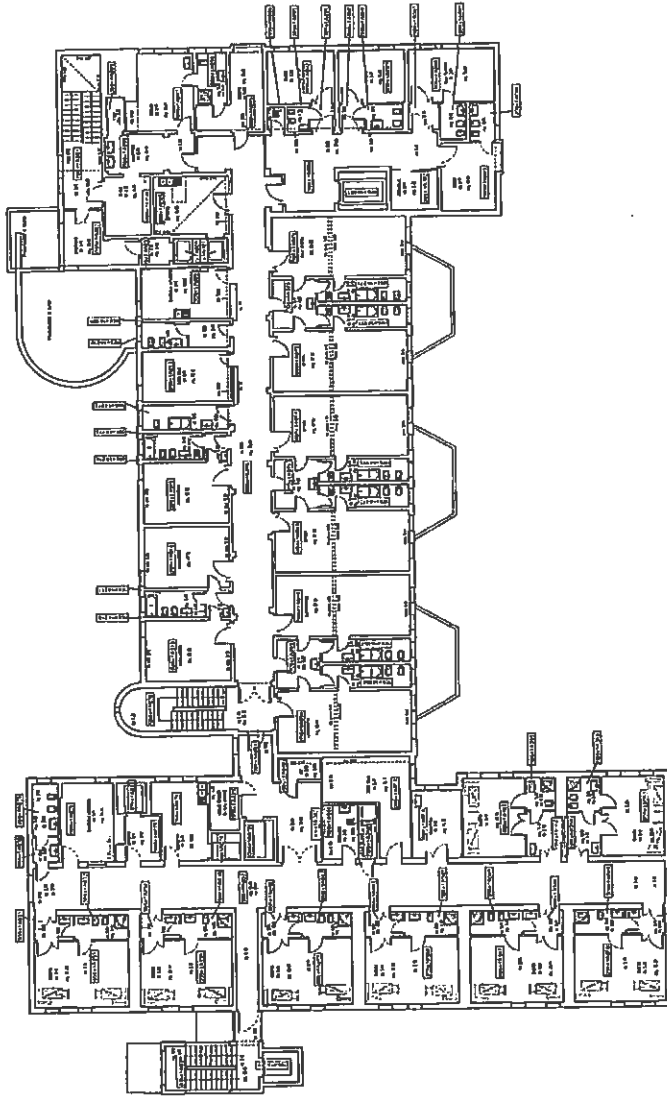

Handwritten signature or initials: SF & RA

85
[Handwritten signature]
 (re)

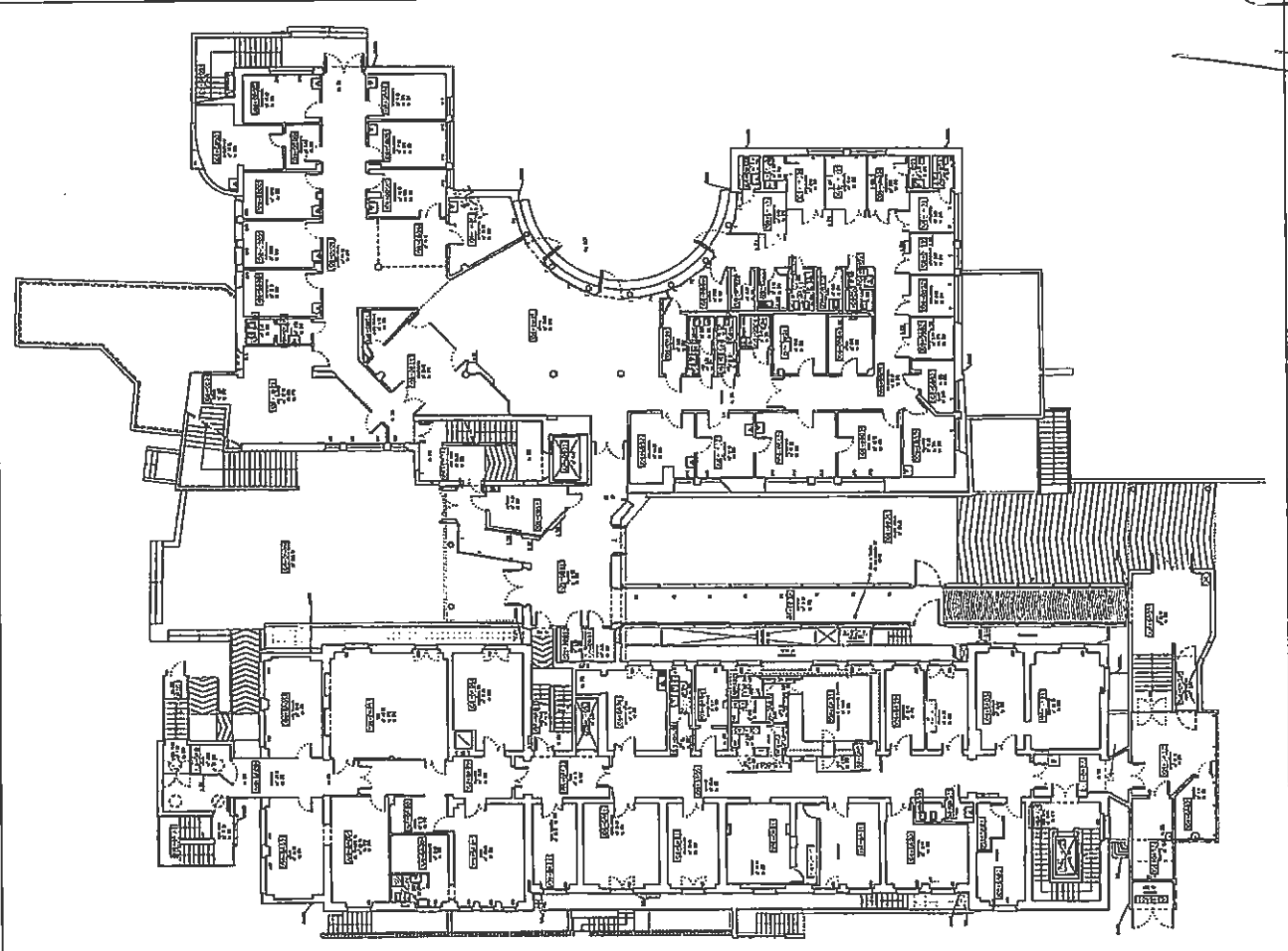



SINTESI PROGETTO 7/11/2017 PADIGLIONE n. 8 EMATOLOGIA L. & A. SERAGNOLI UBICAZIONE TELECOMUNICAZIONE DI VIGILANZA	
SPANIAMENTO TERZO SPANIAMENTO TERZO SPANIAMENTO TERZO	
PLANIMETRIA PIANO TERRA 01	

LEGENDA
 [Symbol] MUR
 [Symbol] PORTA
 [Symbol] VETRO
 [Symbol] ...

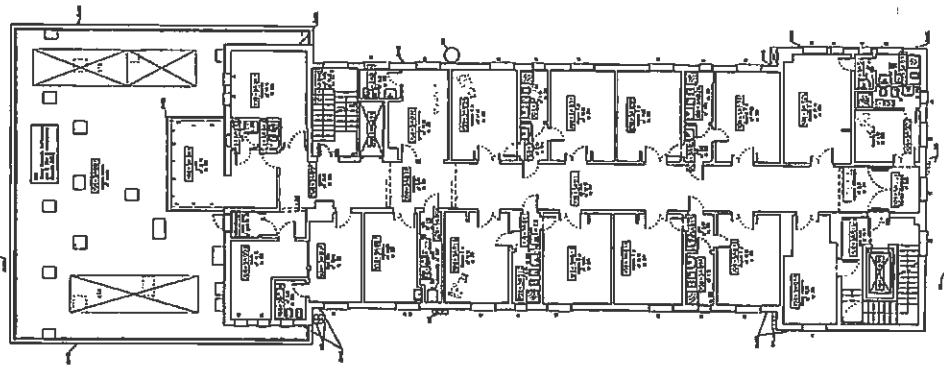
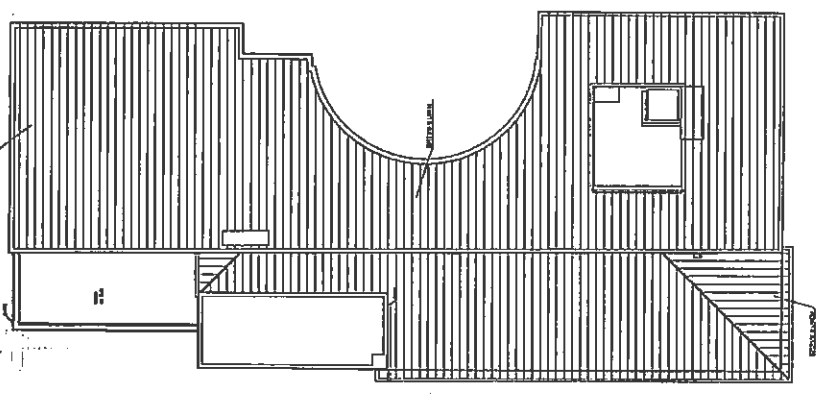

SF

 199,

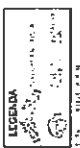

PROGETTO PI-1/2017 PADIGLIONE n. 8 EMATOLOGIA L. P.A. SEBASTIOLI URBANIZZAZIONE TELECAMERE DI VIDEOSORVEGLIANZA	
	
DISEGNO ARCHITETTICO: PIRELLA GÖTTSCHE LOWE ARCHITETTO: PIRELLA GÖTTSCHE LOWE DATA: 2017 SCALE: 1:100 AUTORE: PIRELLA GÖTTSCHE LOWE	
DESCRIZIONE: PROGETTO ARCHITETTICO DATA: 2017 SCALE: 1:100 AUTORE: PIRELLA GÖTTSCHE LOWE	
COORDINATE: PROGETTO DATA: 2017 SCALE: 1:100 AUTORE: PIRELLA GÖTTSCHE LOWE	
COMPLETA: PIANTA PIANO TERZO DATA: 2017 SCALE: 1:100 AUTORE: PIRELLA GÖTTSCHE LOWE	
05	

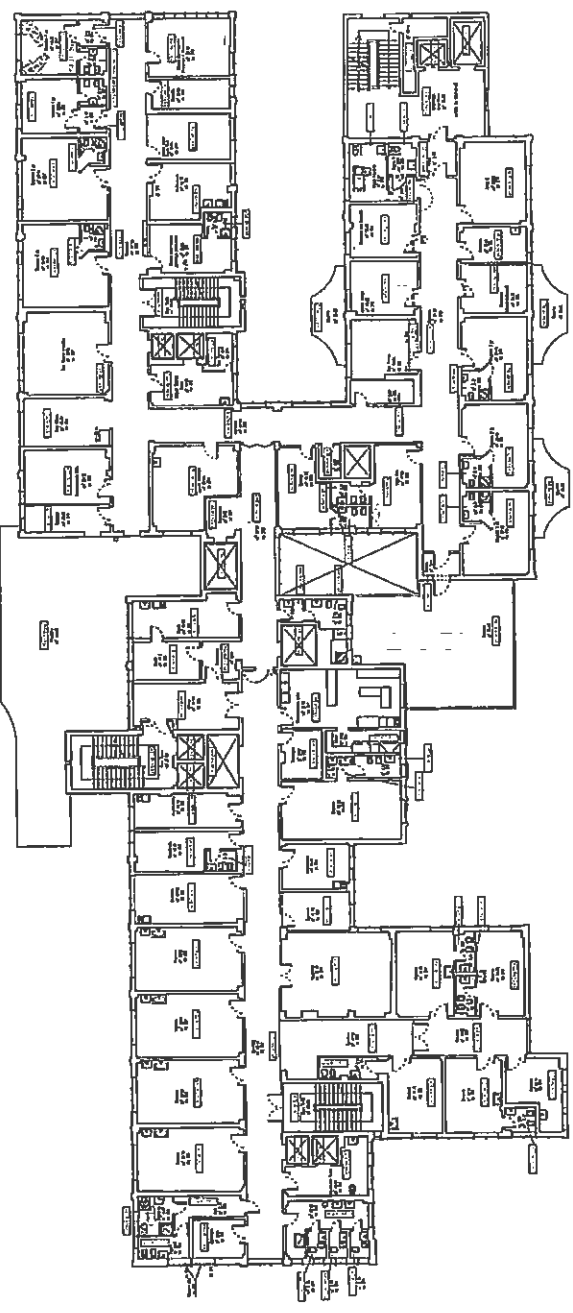



LEGENDA

- TELECAMERA FIBRA
- TELECAMERA FIBRA CON BIOSICUREZZA

TOTALE n. 2 TELECAMERE

87
 [Signature]
 [Signature]

POLICLINICO S. SANTORSOLA
 UNIVERSITÀ PAVIA
 UNIVERSITÀ MILANO
 UNIVERSITÀ BOLOGNA

PROGETTO P1- /2017
PADIGLIONE n. 13 PEDIATRIA
UBICAZIONE TELECAMERE DI VIDEOSORVEGLIANZA

SEDE PER ANNOVAZIONE ED

Comitato Progetti
 DIRETTORE GENERALE: **Carlo Innocenzi**
 DIRETTORE AMMINISTRATIVO: **Roberto Basso**
 DIRETTORE AMMINISTRATIVO: **Roberto Basso**

DIPARTIMENTO TECNICO
 GRUPPO DI LAVORO
 DR. ING. **Diego Vignati**
 DR. ING. **Giuseppe Basso**
 DR. ING. **Giuseppe Basso**

INGARCHI ESTERNI
 DR. ING. **Diego Vignati**
 DR. ING. **Giuseppe Basso**
 DR. ING. **Giuseppe Basso**

COMMESSA	
TAVOLA 03	
OGGETTO	PIANTA PIANO PRIMO
ACQUADRUANTI	
1	10 Agosto 2017
2	
3	
4	
5	DATA: 29 Ottobre 2014
6	DESEGNATO DA: Arno Dalton
	FILE
	U:\Dipartimento\TELECAMERE\2017\ComPav.1312\Bacchioni\A.dmg

POLICLINICO DI SANT'ORSOLA

SERVIZIO SANITARIO REGIONALE
MULTICENTRO PAVESANA

MANAGERIALE
MULTICENTRO PAVESANA

PROGETTO P1/-/2017
PADIGLIONE n. 15 PNEUMONEFROLOGIA
UBICAZIONE TELECAMERE DI VIDEOSORVEGLIANZA

Spazio per adozione Epb

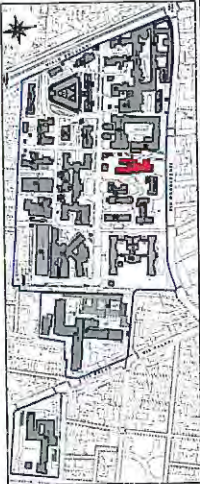

Comitato Proprietà:
DIRETTORE GENERALE Dott.ssa Antonella MESSORI
DIRETTORE SANITARIO Dott. Giambattista SPAGNOLI
DIRETTORE AMMINISTRATIVO Dott. Davide FORTINIGARI

Dipartimento Tecnico ed Investimenti
Responsabile: Ing. Daniela PEDRINI
Gestione del Patrimonio
Responsabile: Ing. Ivan FRASCARI

Dipartimento Tecnico ed Investimenti
Responsabile: Dott. Ing. Daniela PEDRINI
Gestione del Patrimonio
Responsabile: Dott. Ing. Ivan FRASCARI

DIPARTIMENTO TECNICO
GRUPPO DI LAVORO:
Dott. Ing. Daniela PEDRINI
Dott. Ing. Giancarlo GERRI
Sig.ra Anna GARBIN

INCARICHI ESTERNI

AGGIORNAMENTI		OGGETTO:	COMMESSA:
1	10 Agosto 2017	PLANIMETRIA PIANO TERRA	TAVOLA: 01
2	23 Agosto 2017		
3			
4			
5	DATA: 23 Ottobre 2014		
6	DESEGNATO DA: Anita Garbin		

SCALA: 1:200

FILE:

U:\Disegni\TELECAMERE2017x.nol\Pad_15\Telecamere.dwg

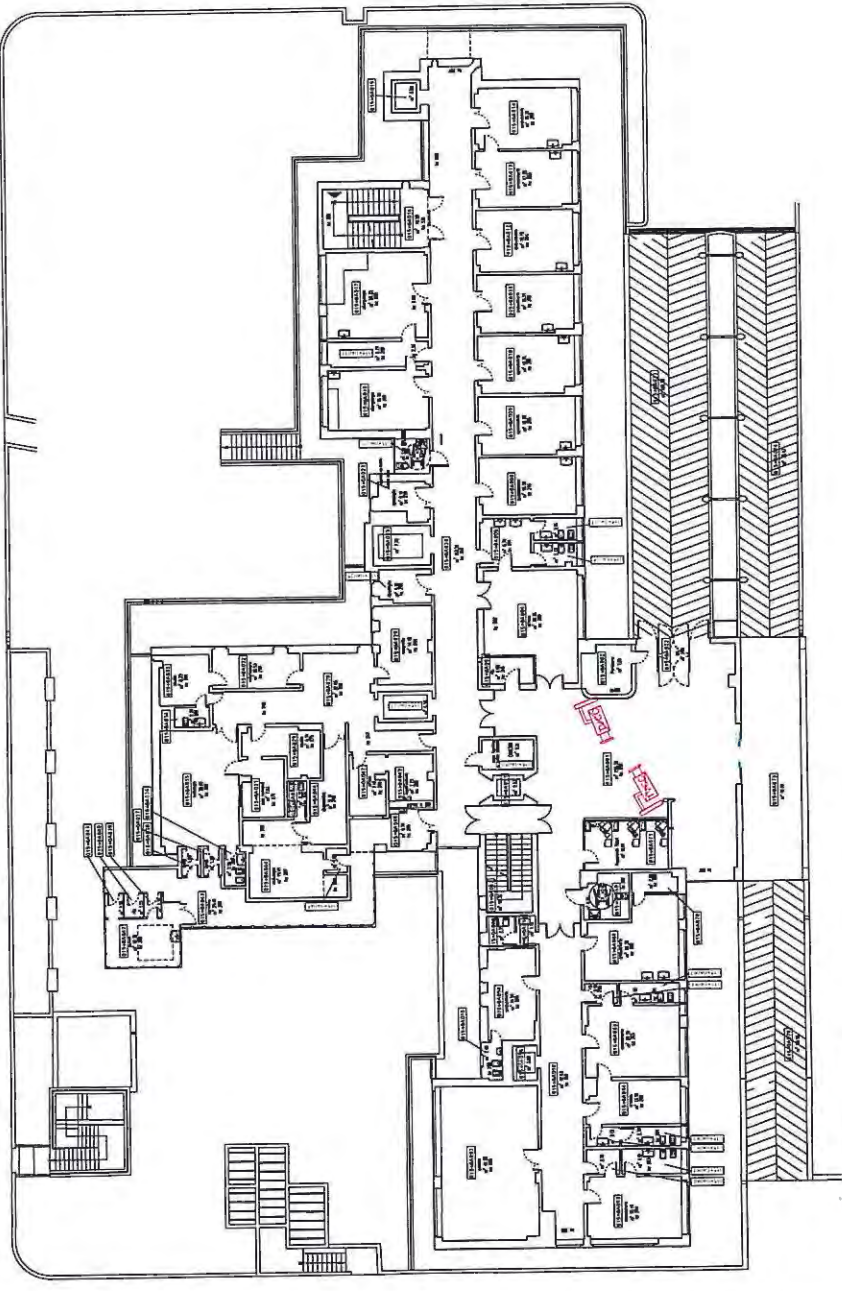

LEGENDA

- TELECAMERA FISSA
- TELECAMERA IN SFERA CON BRANDIEGGIO

TOTALE n. 3 TELECAMERE

Handwritten signatures and initials in purple and black ink.

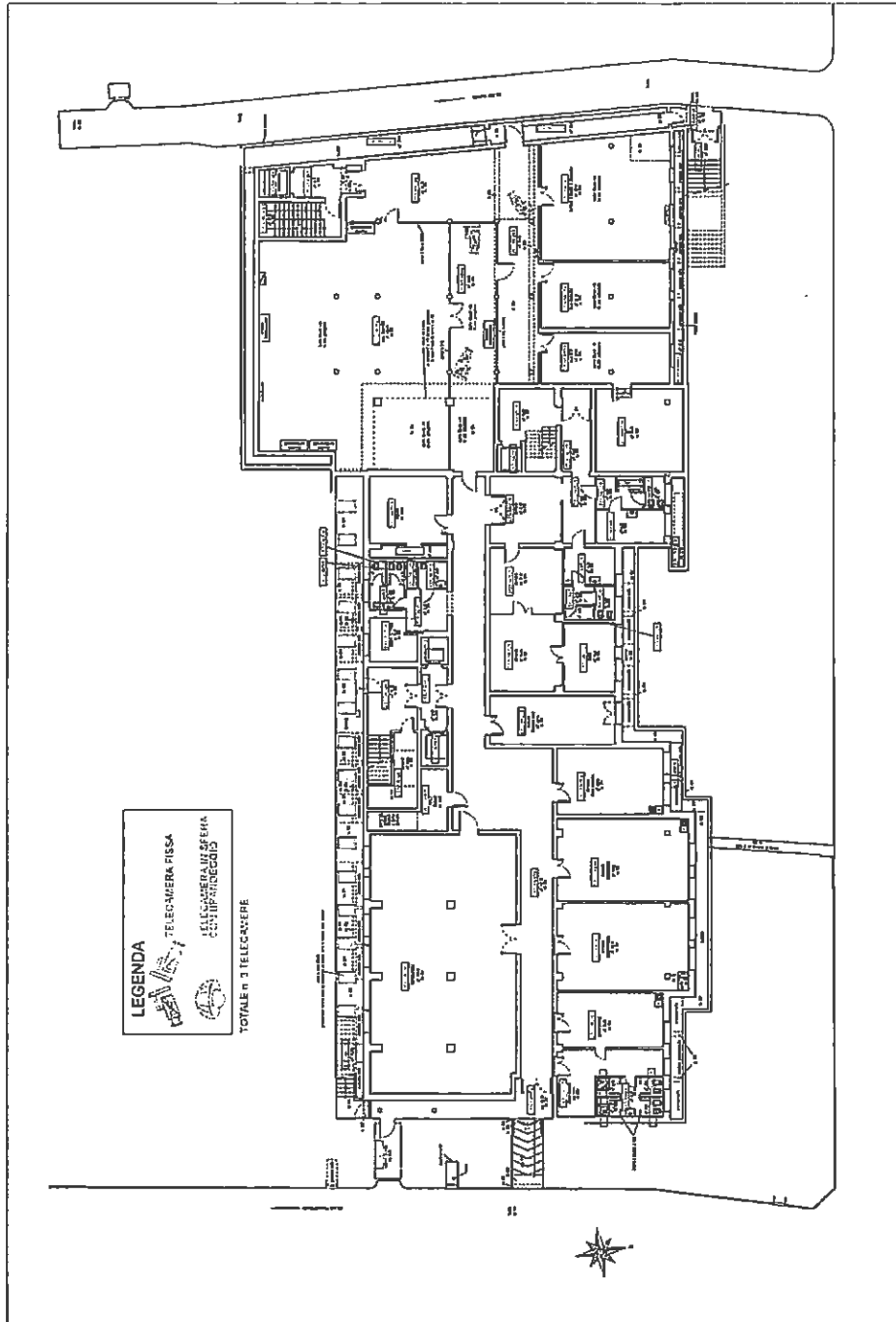

SF WE
 H A T

PRINCIPALITÀ: SANTORSOLA <small>UFFICIO REGIONALE DEL CAD. CIVIL. DI CATANIA PIAZZA SAN MARINO, 11 - 95124 CATANIA (CT)</small>	
PROGETTO P.F. -#2017 PADIGLIONE n. 17 UBICAZIONE TELECAMERE DI VIDEOSORVEGLIANZA <small>Spazio per autorizzazione Ets</small>	
<small>Comando Provinciale</small> DIRETTORE GENERALE Dott. L. ANTONI DIRETTORE SANITARIO Dott. GIUSEPPE SPADOLINI DIRETTORE AMMINISTRATIVO Dott. GIUSEPPE CORRADI	<small>Dipartimento tecnico</small> PROGETTORE Ing. GIUSEPPE PERRINI <small>PROGETTORE</small> Ing. GIUSEPPE PERRINI <small>PROGETTORE</small> Ing. GIUSEPPE PERRINI
DIPARTIMENTO TECNICO <small>GRUPPO DI LAVORO</small> Dott. Ing. Daniela PERRINI Dott. Ing. GIUSEPPE PERRINI Sp. 14-15-16-17-18-19	INCARICHI ESTERNI
AGGIORNAMENTI 1 23 Marzo 2017 2 3 4 5 6	OGGETTO PLANIMETRIA PRIMO INTERRATO COMMESSA TAVOLA 02 DATA: 23 Ottobre 2014 DISEGNATO DA: Anna Giriba FILE U:\01\PROGETTI\TELECAMERE\2017\map.prd.1\TV\PrimoInterrato.dwg

ACQUINNO SANTORSOLA

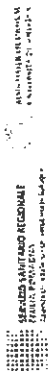

PROGETTO PI- /2017
PADIGLIONE n. 17

UBICAZIONE TELECAMERE DI VIDEOSORVEGLIANZA

Spazio per autorizzazione Ent

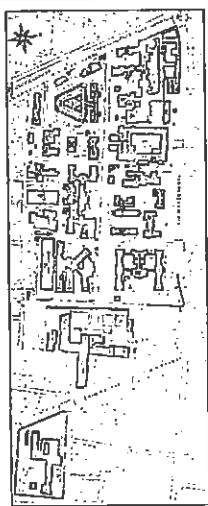

Comandante/Riserva
DIRETTORE GENERALE Dott.ssa Antonella MESSORI
DIRETTORE SANITARIO Dott. Gabriele SPAGNOLI
DIRETTORE AMMINISTRATIVO Dott. Davide FORNIGIARI

Dipartimento Tecnico
Responsabile Gruppo ed Impianti
Esperto del Patrimonio
Responsabile Imp. Ivan FRASCARI

Resp. le Dott. Ing. Ivan FRASCARI

INCARICHI ESTERNI

DIPARTIMENTO TECNICO
GRUPPO DI LAVORO
Dott. Ing. Daniele PEDRINI
Dott. Ing. Gabriele SERRAJIETTI
Sig.ra Anna GAMBINI

AGGIORNAMENTI	OGGETTO:	COMMESSA:
1	23 Marzo 2017	TAVOLA:
2		03
3		
4		
5	DATA: 23 Ottobre 2014	SCALA: 1:200
6	DISEGNATO DA: Anile Galia	FILE:

U:\Disegni\TELECAMERE2017\m\Pad. 17\U\telecamere.dwg

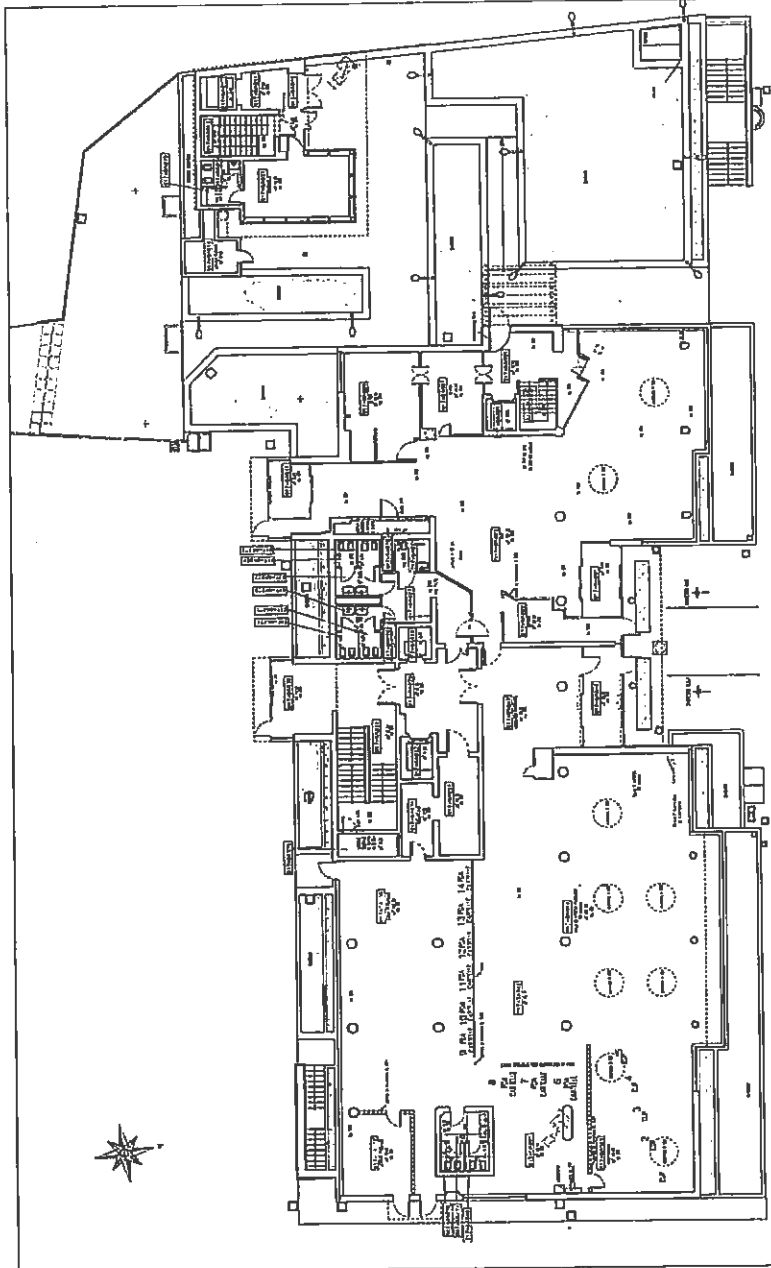

LEGENDA

- TELECAMERA FISSA
- TELECAMERA IN SFERA CON SPANDIMENTO

TOTALE n. 2 TELECAMERE

Handwritten signature and initials: *W SF & P*

POLICLINICO DI SANT'ORSOLA

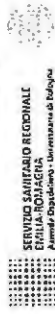

AREA SANITARIA DI RIFERIMENTO
INFORMATICA DI SPINOSA

PROGETTO P/- /2017

PADIGLIONE n. 17

UBICAZIONE TELECAMERE DI VIDEOSORVEGLIANZA

Spazio per autorizzazione Eni

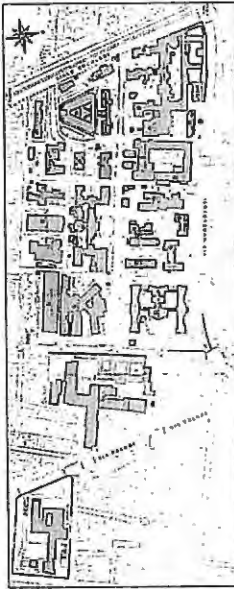

Comitato Proponitori
DIRETTORE GENERALE Dott.ssa Antonella MESSORI
DIRETTORE SANITARIO Dott. Giambattista SPAGNOLI
DIRETTORE AMMINISTRATIVO Dott. Davide FORNACIARI

Dipartimento Tecnico
Progettazione, Sviluppo ed Investimenti
Resp. Ing. Daniela PEDRINI
Gestione del Patrimonio
Resp. Ing. Ivan FRASCARI

DIPARTIMENTO TECNICO
GRUPPO DI LAVORO
Dott. Ing. Daniela PEDRINI
Dott. Ing. Giuseppe BERRAZZANETTI
Sig. In. Anita GARBIN

INCARICHI ESTERNI

OGGETTO:

AGGIORNAMENTI
1 | 23 Marzo 2017
2 |
3 |
4 |
5 |
6 |

PLANIMETRIA PIANO TERZO

DATA: 23 Ottobre 2014

DISEGNATO DA: Anita Garbin

SCALA: 1:200

FILE:

COMMESSA:

TAVOLA:

04

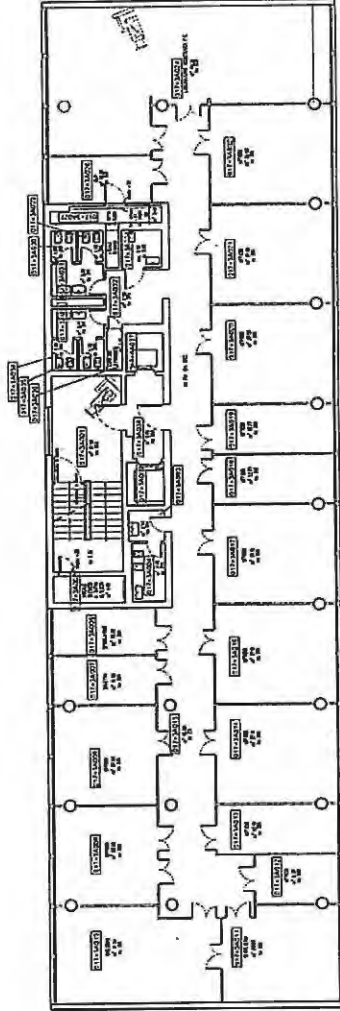

LEGENDA



TELECAMERA FISSA



TELECAMERA IN SFERA
CON BRANDEGGIO

TOTALE n. 2 TELECAMERE



no/16/5/2/17

POLICLINICO DI SANTORSOLA

SEMPRE SOSPESO REGIONALE
PUBBLICITÀ E SERVIZI
Assessorato Regionale Università e P.A.P.

ATTIVITÀ UNIVERSITARIA
PUBBLICITÀ E SERVIZI
Assessorato Regionale Università e P.A.P.

PROGETTO P/- /-2017

PADIGLIONE n. 17

UBICAZIONE TELECAMERE DI VIDEOSORVEGLIANZA

Scala di ingrandimento: E20

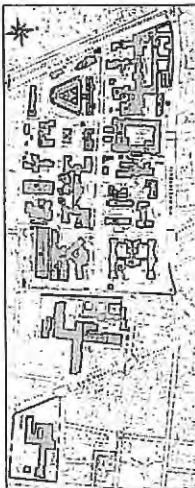

Comunità/Provincia:
DIRETTORE GENERALE Dott.ssa Antonella MESSORI
DIRETTORE SANITARIO Dott. Giancarlo SPAGNOLI
DIRETTORE AMMINISTRATIVO Dott. Guido FORNIGIARI

Dipartimento Tecnico ed Investimenti
Resp. Le Ing. Daniela PEDRINI
Giurista del Patrimonio
Resp. Le Ing. Ivan FRASCARI

DIPARTIMENTO TECNICO

GRUPPO DI LAVORO
Dott. Ing. Silvia GAZZONI
Dott. Ing. Chiara SERIZIARETTI
Dott. Ing. Anna GARBIN

INCARICHI ESTERNI

AGGIORNAMENTI

1 23 Marzo 2017

2

3

4

5

6

COMMESSA

TAVOLA

05

PLANIMETRIA PIANO COPERTO

DATA: 24 Ottobre 2014

SCALA: 1:200

FILE

DEGNATO DA: Anna Garbin

UID:segnavTELECAMERE\2017\1x.mab\Pad. 17\17telecamere.dwg

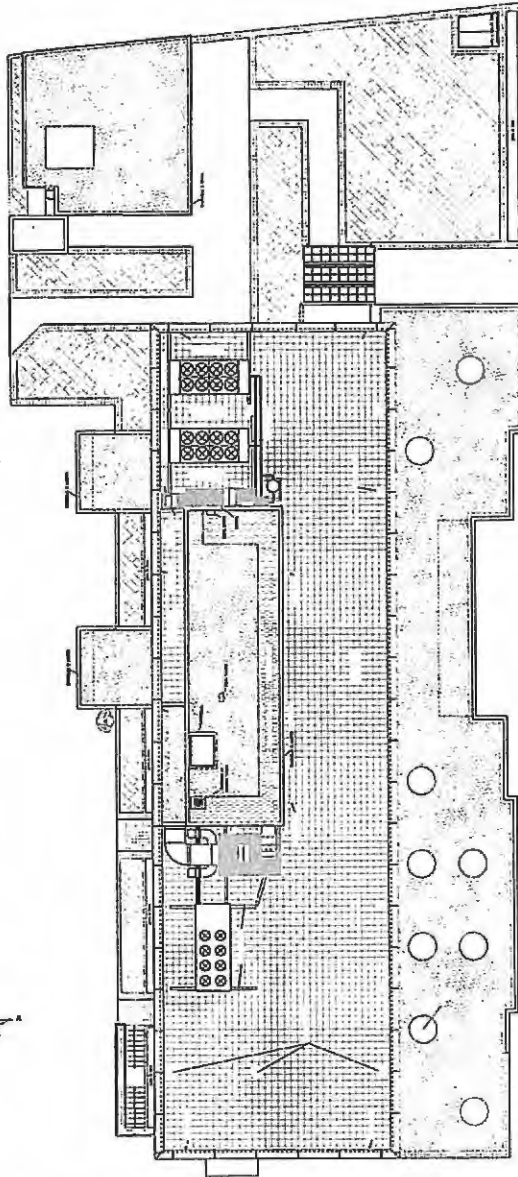

LEGENDA

- TELECAMERA FISSA
- TELECAMERA IN SFERA
- LENI BRATJESKIC

TOTALE n. 1 TELECAMERA

Handwritten signatures and initials, including 'M S' and 'M S'.

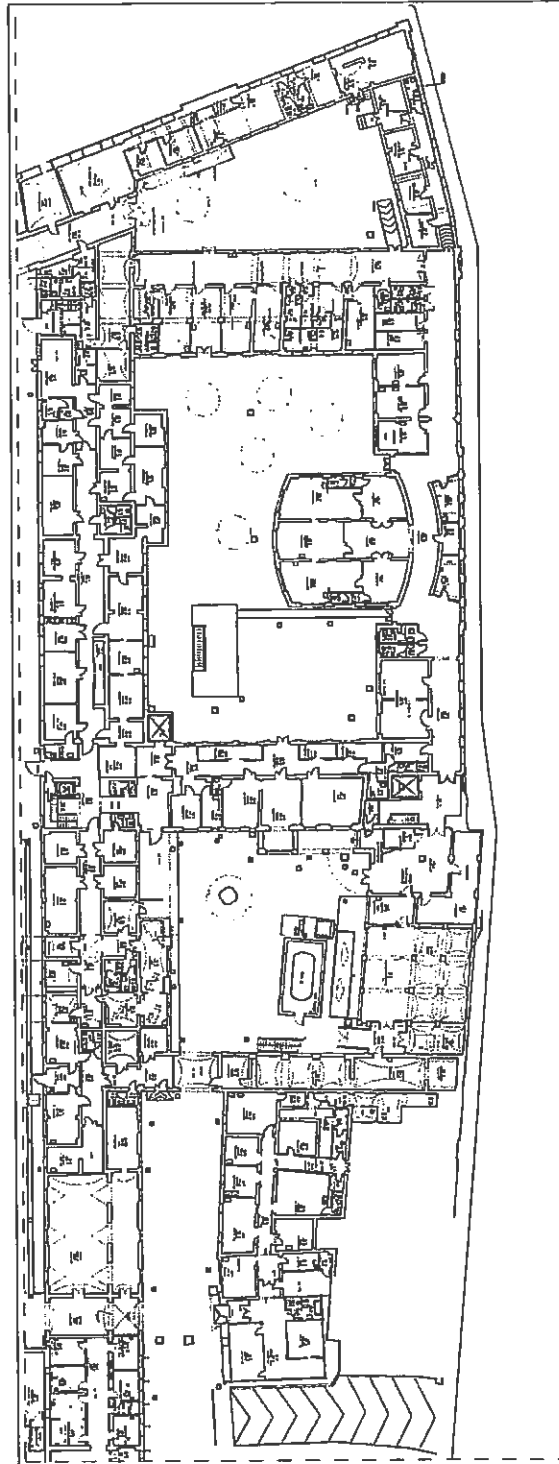

we
 RST

LEGENDA





11 - SANI DUCIS PROGETTO PI-42017 PADIGLIONE n. 28 DERMATOLOGIA UBICAZIONE TELECAMERE DI VIDEOSORVEGLIANZA			01
DESCRIZIONE PROGETTO DI REALIZZAZIONE DI UN'UBICAZIONE TELECAMERE DI VIDEOSORVEGLIANZA		DESCRIZIONE PROGETTO DI REALIZZAZIONE DI UN'UBICAZIONE TELECAMERE DI VIDEOSORVEGLIANZA	01
DATA 11/05/2017		DATA 11/05/2017	01
AUTORE STUDIO ARCHITETTICO		AUTORE STUDIO ARCHITETTICO	01
TITOLO PLANIMETRIA PIANO TERRA		TITOLO PLANIMETRIA PIANO TERRA	01

Handwritten notes and signatures in the top right corner of the page.

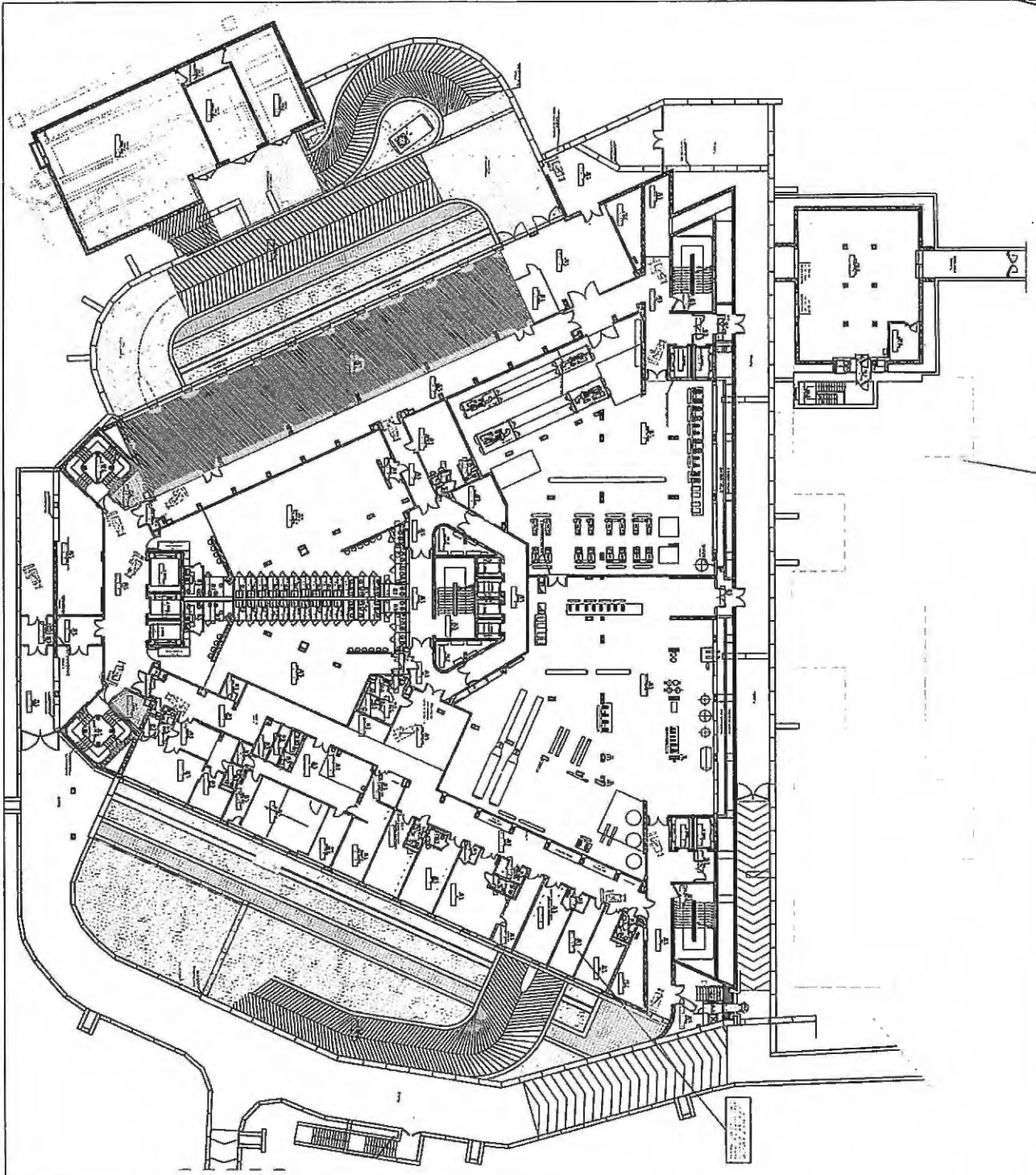



<p>PROGETTO PI-2017 PADIGLIONE n. 23 POLO CARDIO-TORACO-VASCOLARE UBICAZIONE TELECAMERE DI VIDEOSORVEGLIANZA</p>		<p>DELENNA PROGETTOLO EDIFICIO PROGETTOLO</p>	
<p>CONTRATTORE DOTT. ING. GIULIO SERRAVALLO DIRETTORE AMMINISTRATIVO DEL GRUPPO EDIFICIO</p>		<p>DELENNA PROGETTOLO EDIFICIO PROGETTOLO</p>	
<p>DIPARTIMENTO TECNICO CAMPO DI LAVORO DEL N. 23 POLO CARDIO-TORACO-VASCOLARE</p>		<p>PROGETTOLO EDIFICIO PROGETTOLO</p>	
<p>ASSIGNAMENTO: OGGETTO</p>		<p>CONVALLESA PAGELLA 02</p>	
<p>DATA: 27/04/2017 SCALA: 1/200 DESCRIZIONE: AREA GRUPPO</p>		<p>FILE</p>	

LEGENDA
 TELECAMERA
 TELECAMERA
 TELECAMERA
 TELECAMERA

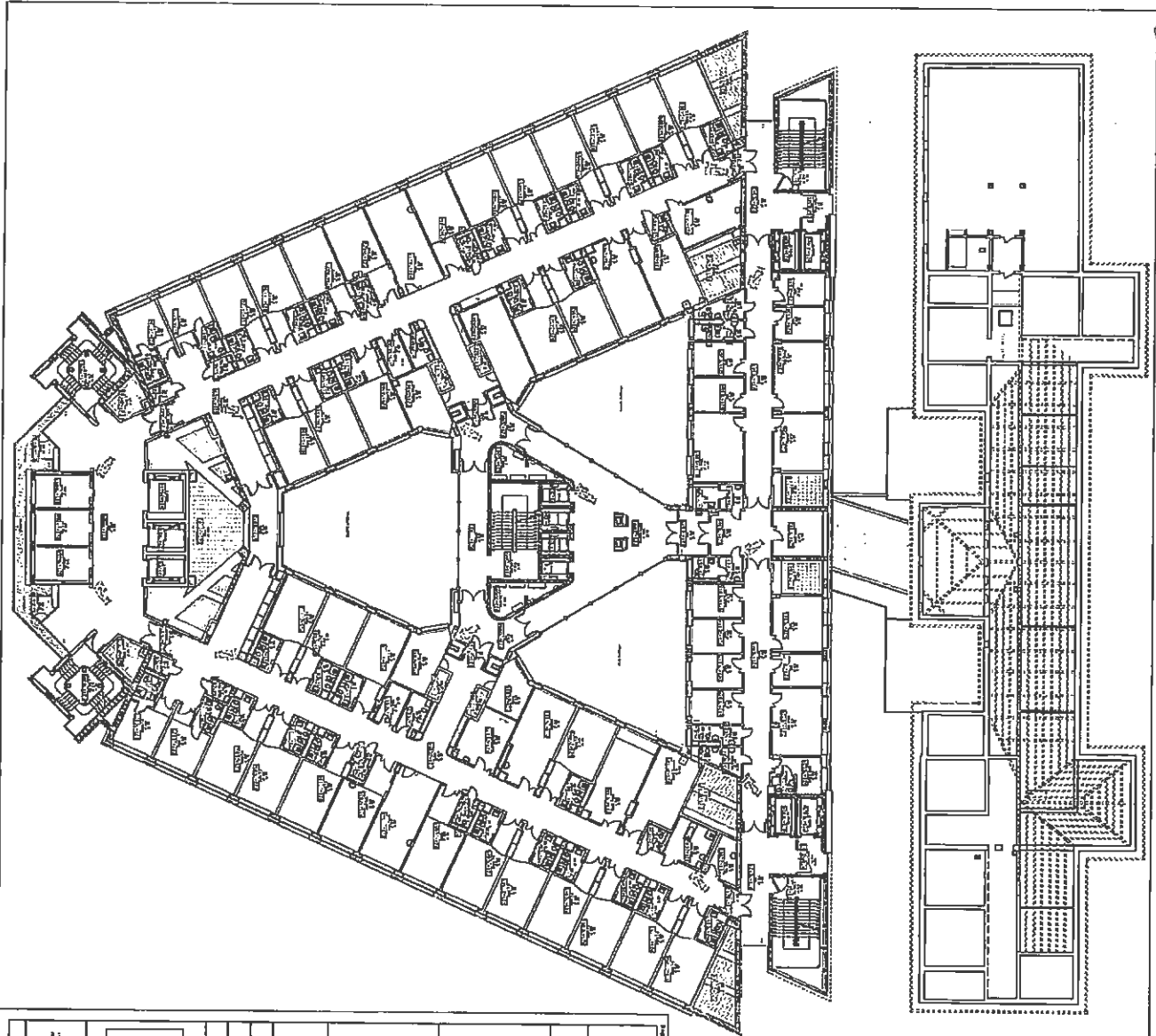

10/15/17





 SANT'ORSOLA Ospedale di Sant'Orsola Via S. Maria della Vita, 155 - 40138 Bologna (BO)		PROGETTO PA- /2017 PADIGLIONE n. 23 POLO CARDIO-TORACO-VASCOLARE UBICAZIONE TELECAMERE DI VIDEOSORVEGLIANZA	
		SINTESI ANALISI CONVALESCENZA MANIPOLI INFERMERIA	
Committente: Ospedale di Sant'Orsola Direzione: Dr. G. Rossi Responsabile: Dr. G. Rossi Progettista: Studio G. Rossi		Direzione: Dr. G. Rossi Responsabile: Dr. G. Rossi Progettista: Studio G. Rossi	
DIPARTIMENTO TORACO Via S. Maria della Vita, 155 - 40138 Bologna (BO)		MECANICHE ESTERNE	
OGGETTO PLANIMETRIA PIANO SECONDO		CONFESSIONE 05	
1. ACCORDI 2. ... 3. ... 4. ... 5. ... 6. ...		DATA: 2 Agosto 2017 REDATTO DA: Anna Galassi FILE	

LEGENDA
 TELECAMERE
 TELECAMERE
 TELECAMERE

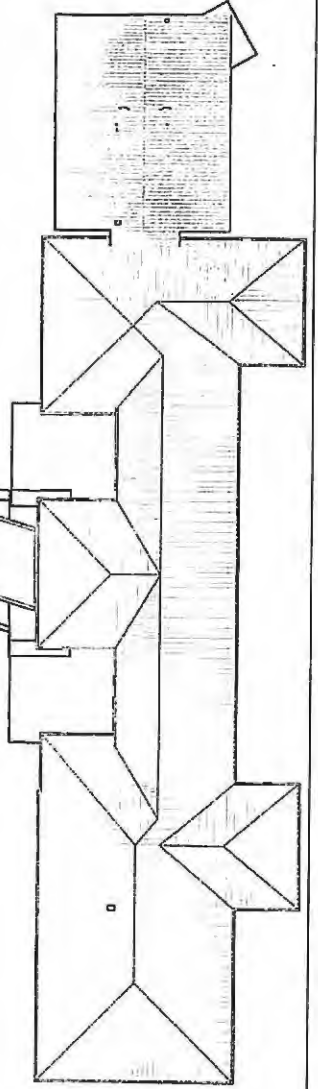
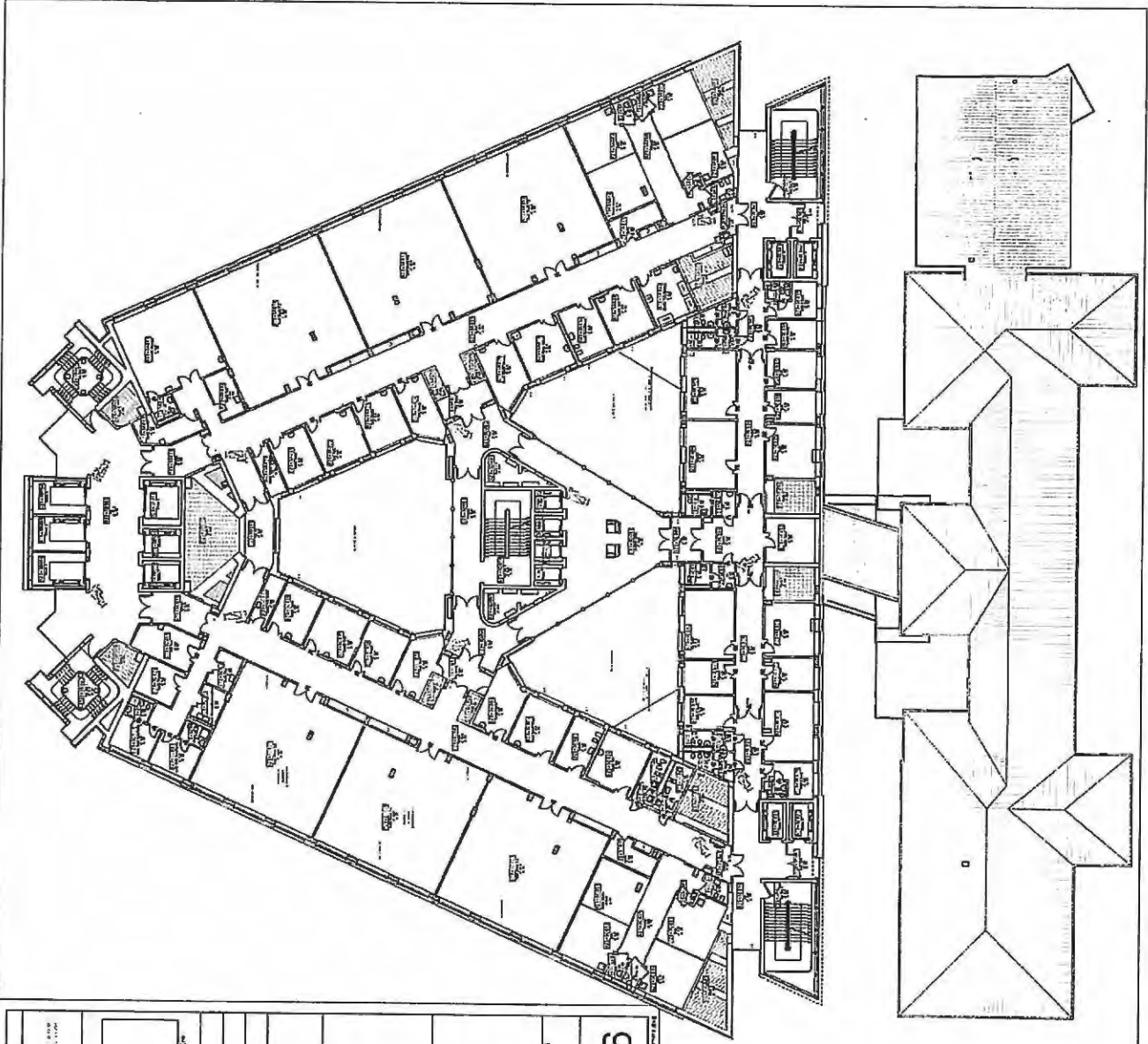

we
SF
R



	
<p>PROGETTO PI- J2017 PADIGLIONE n. 23 POLO CARDIO-TORACO-VASCOLARE LUBICAZIONE TELECAMERE DI VIDEOSORVEGLIANZA</p>	
	
<p>DIRETTORE GENERALE Dott. Carlo Pignatelli DIRETTORE SPEDIZIONALE Dott. Antonio Padellaro DIRETTORE AMMINISTRATIVO Dott. Giuseppe Formica</p>	
<p>DIPARTIMENTO TECNICO GRUPPO DI LAVORO Dott. Ing. Daniela Padellaro Dott. Ing. Giuseppe Formica Dott. Ing. Antonio Padellaro</p>	
<p>PROGETTO Arch. Giuseppe Formica REDAZIONE Arch. Daniela Padellaro VERIFICA Arch. Daniela Padellaro APPROVAZIONE Arch. Daniela Padellaro</p>	
<p>OGGETTO PLANIMETRIA PIANO TERZO</p>	
<p>DATA 2 Aprile 2017</p>	
<p>SCALA 1:500</p>	
<p>DIRETTORE DA Anna Galassi</p>	
<p>PRODOTTORE 06</p>	

LEGENDA

TELECAMERA
 TELECAMERA PER
 CONTROLLO
 TELECAMERA PER
 CONTROLLO

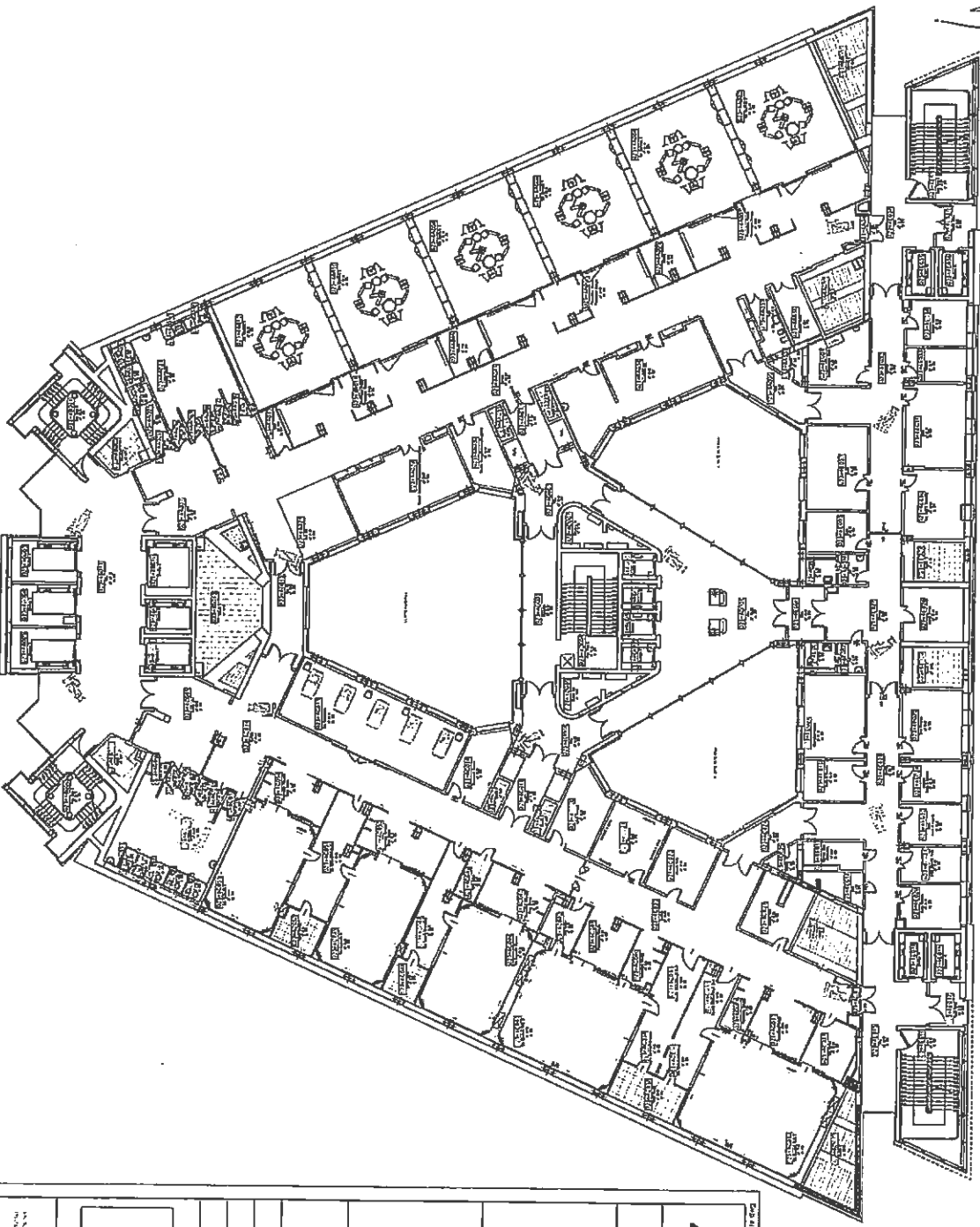

POLICLINICO DI SANTORSOLA

PROGETTO P/L - 2017
PADIGLIONE n. 23 POLO CARDIO-TORACO-VASCOLARE
UBICAZIONE TELECAMERE DI VIDEOSORVEGLIANZA

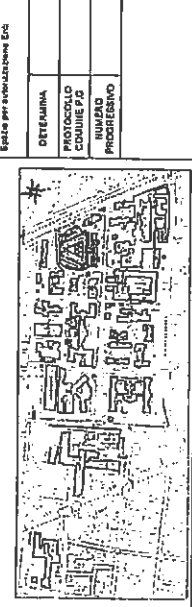

COMMISSIONE TECNICA
DIRETTORE GENERALE Dott.ssa Annalisa IZZOSONI
DIRETTORE SANITARIO Dott. G. Ambrogiolo
DIRETTORE AMMINISTRATIVO Dott. Gianni FORTINACCIARI

DIPARTIMENTO TECNICO
GRUPPO PROGETTAZIONE
 Dott. Ing. Gianni PEDRINI
 Dott. Ing. Roberto BIGNARDI
 Dott. Ing. Anna GIUSTINI

ACQUADRI/ARRETI		OGGETTO	COMMESSA
1			TRAVOLA
2			07
3			
4			
5		DATA: 2 Agosto 2017	SCALA: 1/200
6		DISEGNATO DA: Anna Giustini	FILE

LEGENDA

- TELECAMERA VIDEO
- TELECAMERA IN CIEFERA
- TELECAMERA IN CIEFERA

TOTALE n. 12 TELECAMERE

Handwritten signature and initials: B. S. M.

PROGETTO P1- /2017

PADIGLIONE n. 23 POLO CARDIO-TORACO-VASCOLARE
UBICAZIONE TELECAMERE DI VIDEOSORVEGLIANZA

Spazio per autorizzazione Edu

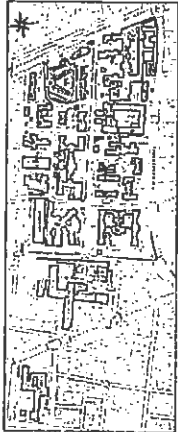

DETERMINA
PROTOCOLLO
COMUNE P.G.
NUMERO
PROGRESSIVO

Comune di S. Maria
DIRETTORE SANITARIO DEL COMPLESSO OSPEDALIERO
DIRETTORE AMMINISTRATIVO Dott. Bruno FORNACIARI

Dipartimento Tecnico
Pavimento P.5 - D.10001 PEDANA
Gruppo di Progettazione
Gruppo Ing. Ivano PIZZAGALLI

DIPARTIMENTO TECNICO
GRUPPO LAVORO
Dott. Ing. Davide PECCHI
Dott. Ing. Giuseppe BERNARDINI
Sig. Ing. Anna GIARDI

RICARICHI ESTERNI

ACQUINAMENTI

1
2
3
4
5
6

OGGETTO

PLANIMETRIA PIANO QUINTO

COMMESSA

TAVOLA

08

DATA: 2 Agosto 2017

SCALA: 1:200

FILE

DISEGNATO DA: Anna Giardi

© Copyright TELECOMUNICAZIONI n. 01/2017/2017/08

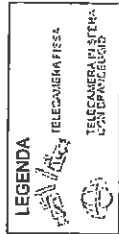

LEGENDA



NOTE IN VIDEOSORVEGLIANZA

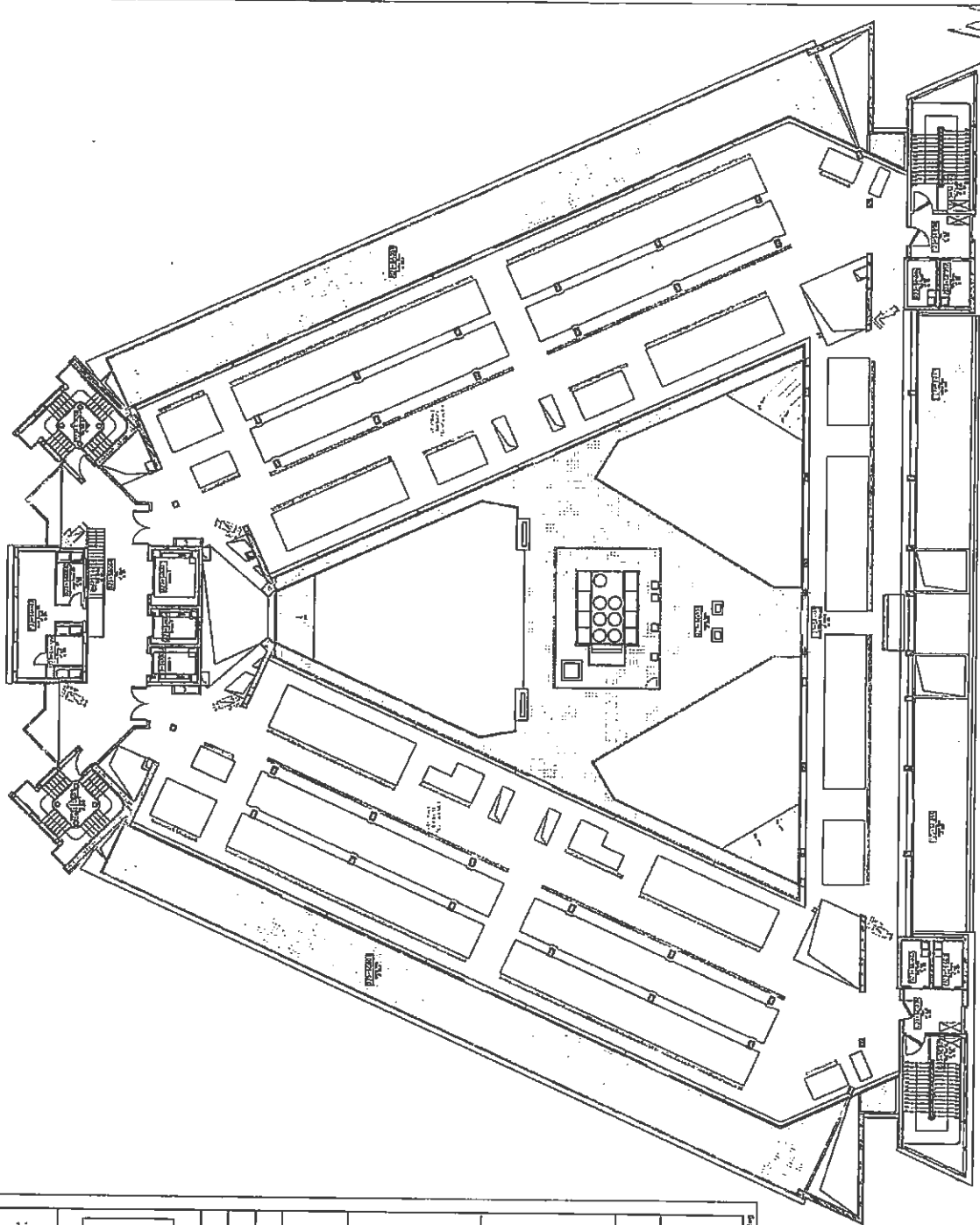

Handwritten notes and signatures in the top right corner, including the letters 'de' and a large signature.

POLICLINICO DI SANT'ORSOLA

SERVIZIO SANITARIO REGIONALE
 FACOLTA' MEDICA
 AREA OPERATIVA - UMBERTO I - BOLOGNA

ASSEMBLEA AMMINISTRATIVA
 UNIVERSITA' DI BOLOGNA

PROGETTO P.I. -/2017
PADIGLIONE n. 26 ONCOLOGIA ADDARII
UBICAZIONE TELECAMERE DI VIDEOSORVEGLIANZA

Spazio per autorizzazione Enti

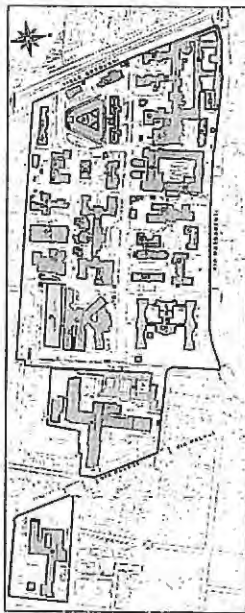

Comitato/Proprietà
DIRETTORE GENERALE Dott.ssa Antonella MESSORI
DIRETTORE SANITARIO Dott. Gianbattista SPAGNOLI
DIRETTORE AMMINISTRATIVO Dott. Davide FORNACIARI

Dipartimento Tecnico
 Progettazione, Sviluppo ed Investimenti
 Resp.le Ing. Daniela PEDRINI
 Gestione del Patrimonio
 Resp.le Ing. Ivani FRASCARI

DIPARTIMENTO TECNICO
GRUPPO DI LAVORO
 Dott. Ing. Daniela PEDRINI
 Dott. Ing. Gaspare SERRAZANETTI
 Sig.ra Anita GARBIN

INCARICHI ESTERNI

OGGETTO:

1	23 Marzo 2017
2	
3	
4	
5	DATA: 23 Ottobre 2014
6	DESEGNA TO DA: Anita Garbin

COMMESSA:

PLANIMETRIA PIANO TERRA

TAVOLA:

01

SCALA: 1:200
FILE:

U:\Disegni\TELECAMERE\2017\w_nolPad_26\26telecamere.dwg

LEGENDA



TELECAMERA FISSA
 TELECAMERA IN SFERA
 CON BRANDEGGIO

TOTALE n. 1 TELECAMERA

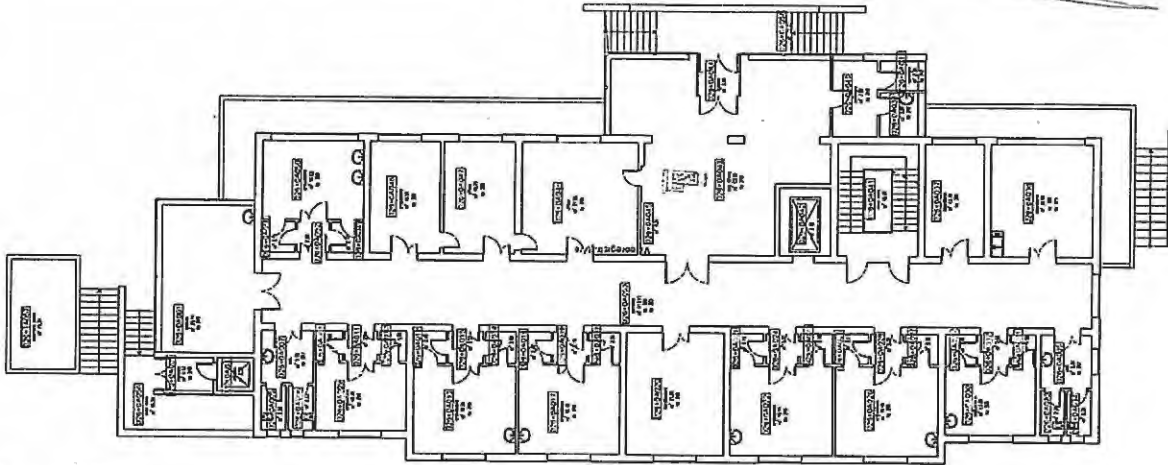

Handwritten signatures and initials:
 - Top right: 'we' (signature)
 - Middle right: 'SF' (initials)
 - Far right: 'R' (initials)



 [Handwritten signature and initials]

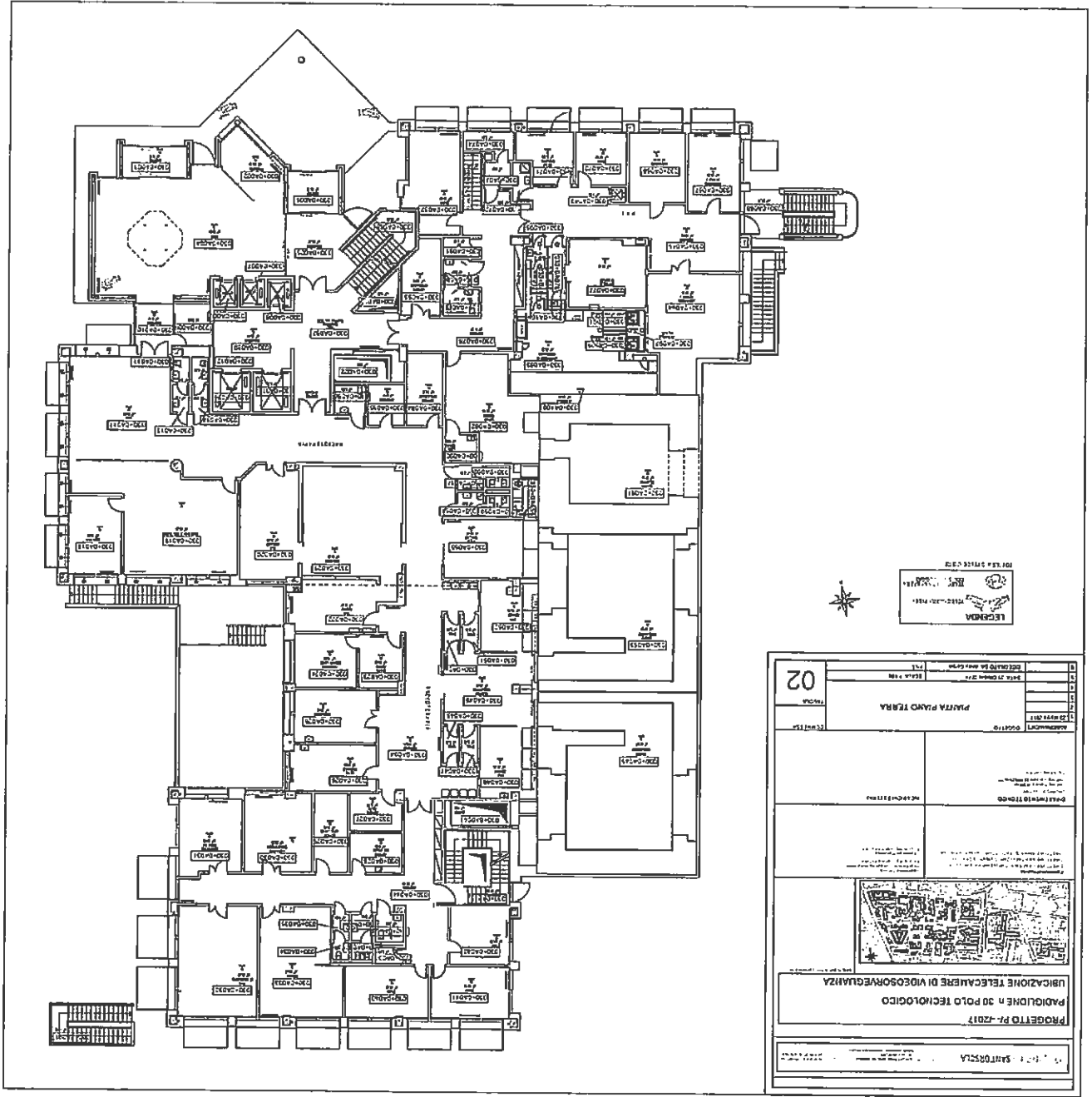

LEGENDA
 [Symbol] MUR
 [Symbol] PORTA
 [Symbol] VETUSTÀ
 [Symbol] SCALE
 [Symbol] SCALE ESTERNE
 [Symbol] SCALE INTERNE
 [Symbol] SCALE ESTERNE
 [Symbol] SCALE INTERNE

PROGETTO P.A. 2017 PADIUONE N. 30 POLO TECNOLOGICO UBICAZIONE TELECAMERE DI VIDEOSORVEGLIANZA	
	
QUALIFICAZIONE TECNICA [Text describing technical qualifications]	
DESCRIZIONE [Text describing the project description]	
PIAZZA PIANO TERRA [Text describing the ground floor plan]	
02	[Other technical details and notes]

PADIGLIONE N.	IMPIANTO N.	TELECAMERE N.	DOME N.	POSTAZIONE	DESCRIZIONE	CODICE LOCALE	VIDEOREGISTRATORE	CODICE LOCALE	MONITOR DESCRIZIONE	CODICE LOCALE	COLLEGAMENT IN LOCO	COLLEGAMENT PAD 31	REGISTRAZIONI IMMAGINI	SI	NO	NOTE
2	27	4	0	Porticato Cucina Centralizzata - Pad 2 Albertoni - Telecamere per esterno	Porticato area esterna	DX 8008 Pelco presso Pianoterra dispensa	002+0H011	//	//	X	X					IP - PC non dedicato
2	28	1	0	Ingresso notturno Pad 2 Albertoni Videocitofono - Collegamento Portineria Pr Socc. Gen.	Porticato area esterna	DX 8008 Pelco presso Portineria Albertoni (Stesso impianto n.1)	Atrio Pad 2 002+0C048	//	//							IP - PC non dedicato Encoder video IP Decoder video IP
2	38	4	0	Radioterapia Metabolica Pad2 Piano 5 Telecamere colore per interno (A) CONTROLLO PAZIENTI	002+5A011 002+5A014 002+5A021 002+5A040	Guardiola infermieri	002+5B023	Monitor LCD 17"	002+5B023	X			X			
2	41	1	0	CUCINA Centralizzata Pad 2 Piano 1° Telecamere colore a controllo 1)Sala frigo alimenti (A)	002+1H021	DS-7208HWI presso Ufficio	002+1H011	//	//	X				X		
2	42	1	0	CUCINA Centralizzata Pad 2 Piano 1° Telecamere colore a controllo 1)Magazzino alimenti (A)	002+1G001	DS-7208HWI presso Ufficio	002+1G004	//	//	X				X		Registrazioni visibili su richiesta
2	57	1	0	Pad 2 - telecamere colore a controllo Punto Giallo (A)	Atrio Pad 2 002+0C048	DS-7208HWI presso Punto giallo	Atrio Pad 2 002+0C048	Monitor	Atrio Pad 2 002+0C048			X	X			IP - PC non dedicato
2		1	0	Pad 2 - telecamere Antibagno WC Atrio (Contro Atti vandalici, attività illecite)	Atrio Pad 2 002+0C021						X	X				IP - PC non dedicato
3	5	5	0	Ingresso Via Albertoni Porticato e Chiostro Interno - Telecamere B/N con trasmettitore radio e ricevitore (B)H(D)	n.3 Portico Est. N.2 Portico Int.	DX-8008 Pelco presso Ufficio Viabilità Piano T.	003+0C028	//	//		X	X		X		IP - PC non dedicato
3	29	2	0	Porticato chiostro Piano T. Lato Ingressi da Via Albertoni Pad 3 Telecamere per esterno Alta Definiz	Portico Int.	DX-8008 Pelco presso Ufficio Viabilità Piano T. (Stesso Impianto n.5)	003+0C028	//	//		X	X		X		IP - PC non dedicato
4	3	3	0	Tunnel padiglione Ostetricia-Ginecologia Telecamere in semisfera e/o custodia discreta B/N (C)	n.2 Tunnel vicino ascens. n.1 004+1A062	DX 8008 Pelco presso Portineria Piano T.						X	X			IP - PC NON dedicato
4	7	0	1	Padiglione Ostetricia-Ginecologia Balcone fronte Via Massarenti Dome su palo (D)	Sala ricreativa utenza 004+1C047	DX 8008 Pelco presso Ufficio/Ambulatorio Piano 1	Sala ricreativa utenza 004+1C047				X	X		X		IP - PC non dedicato
4.5	10	0	1	Incrocio strada principale con strada per Pad. Nuove Patologie e Pad. Ostetr. Ginecologia Dome su palo semaforico con staffa a pendente ; videoregistratore presso uff.piano interrato (D)	Incrocio tra Pad4 e Pad5	DX 8008 Pelco presso Laboratorio Ginecologia Tunnel	004-1A038				X	X		X		IP - PC non dedicato

me

SF

Ades-TR

PADIGLIONE N.	IMPIANTO N.	TELECAMERE N.	DOME N.	POSTAZIONE	DESCRIZIONE	CODICE LOCALE	VIDEOREGISTRATORE	CODICE LOCALE	MONITOR DESCRIZIONE	CODICE LOCALE	COLLEGAMENT IN LOCO	COLLEGAMENT PAD 31	REGISTRAZIONI IMMAGINI	SI	NO	REGISTRAZIONI IMMAGINI	NO	NOTE
4	12	4	0	Reparti Ostetricia Ginecologia Reparti interni Corridoi degenze US Piano 1 e 2 Telecamere colore mini-dome sulle uscite di Sicurezza al Piano 1 e 2 (A)	Ala A e Ala C	DS-7208HWI Ambulatorio attesas piano T.	Presso Ambulatorio attesas piano T.				X	X		X			IP - PC non dedicato	
5	2	4	0	Tunnel padiglione Nuove Patologie Telecamere in semisfera e/o custodia discreta B/N(C)	Punti vari	DS-7208HWI Portineria Piano T.	Presso Portineria Piano T.		//		X	X		X			IP - PC non dedicato	
5	13	2	0	Sala endoscopia piano 2 Nuove patologie Telecamere B/N (B)	Entrata anteriore e posteriore	DS-7208HWI Portineria Piano T. Nuove patologie (Stesso Impianto n.2)	Presso Portineria Piano T. Nuove patologie (Stesso Impianto n.2)		//		X	X		X			IP - PC non dedicato	
5	14	2	0	Sala endoscopia piano 3 Nuove patologie Telecamere B/N (B)	Entrata anteriore e posteriore	DS-7208HWI Portineria Piano T. Nuove patologie (Stesso Impianto n.2)	Presso Portineria Piano T. Nuove patologie (Stesso Impianto n.2)		//		X	X		X			IP - PC non dedicato	
5	15	2	0	n.1 Area Ristoro Utenti - Pad. 5 Nuove patologie Telecamere (A) n.1 Corridoio Aula Magna	005+0D038 e 005+0D037	DS-7208HWI Portineria Piano T. Nuove patologie (Stesso Impianto n.2)	Presso Portineria Piano T. Nuove patologie (Stesso Impianto n.2)		//		X	X		X			IP - PC non dedicato	
5	31	17	0	Nuovo Pr Soccorso e Polo Chirurgico N. 6 Telecamere Piano Interrato ALA H N.4 Telecamere Piano Terra N.2 telecamere Piano primo N.2 telecamere Piano secondo N.2 Telecamere Piano terzo (Airmadi Guardaroba) N.1 telecamere Piano Quarto (accesso Vano Tecnico)	VARI Al Piano 1-2 e 3 Davanti ascensori e corridoi ALA H	DX-8132 del Nuovo Pronto Soccorso					X	X		X			IP - PC non dedicato	
5	32	2	0	Pad 5 Ingresso Principale telecamera all'interno Telecamera est. minidome ingresso citofono Visualizzazione con Quad screen presso Portineria Nuovo Pr. Socc.		DX-8132 del Nuovo Pronto Soccorso		Monitor c/o Portineria Nuovo Pr.Socc.			X	X		X			IP - PC non dedicato	
5	33	3	0	Polo Chir e Nuovo Pr. Socc. Telecam minidome esterno ingresso Ambulanze n.2 Telecam interne camera calda Ambulanz	Area est e int. Arrivo principale Ambulanze	DX-8132 del Nuovo Pronto Soccorso					X	X		X			IP - PC non dedicato	
5	33	1	0	n.1 Telecam interna Camera calda Piccola	Area Int. Arrivo ambulanze lato pad30	DX-8132 del Nuovo Pronto Soccorso					X			X			IP - PC non dedicato	

Ue SF A per M

PADIGLIONE N.	IMPIANTO N.	TELECAMERE N.	DOME N.	POSTAZIONE	DESCRIZIONE	CODICE LOCALE	VIDEOREGISTRATORE	CODICE LOCALE	MONITOR DESCRIZIONE	CODICE LOCALE	COLLEGAMENTI		REGISTRAZIONI IMMAGINI		NOTE	
											IN LOCO	PAD 31	SI	NO		
5	34	8	0	Nuovo Polo chirurgico. Impianto esistente preso in manutenzione. DEGENZA DETENUTI		Pad 5 Piano 1	DVR Interno				X	X			Gestito in autonomia dalla Polizia Penitenziaria	
5	45	1	0	Polo Chirurgico pad 5 Sala terapia intensiva Telecamere colore per interno (A) CONTROLLO PAZIENTI		003+3H093	VIDEOREGISTRATORE	Guardiola	Monitor 17"	Guardiola	X		X			
5	48	2	0	Dott. Cavazza Pad 5 Piano -1 Telecam colore a Controllo - Corridoio (A)		005-1A028	DS-7208HWI Presso Studio dott. Cavazza	005-1A031	//			X				
5	49	1	0	Pad 5 Pr. Socc. TRIAGE Telecamere colore a controllo AREA AREA Utenti ZONA BARELLE (A) Utenti ZONA BARELLE Radiologia		005+0H037 005+1H095	DS-7208HWI presso Ufficio TRIAGE	005+1H029	MONITOR			X				
6	16	32	0	Camera Pad 6 malattie infettive Telecamere B/N (C+A) CONTROLLO PAZIENTI		n. 16 Camere Piano Terra- n. 16 Camere Piano 1	Multiplexer + Quad screen Piano T - Multiplexer + Quad screen Piano 1 -		monitor LCD 17" monitor 9" b/n			X				
6	16	3	0	N.2 Ingresso Piano Terra - Accesso Tunnel Seminterrato		Accessi	Multiplexer + Quad Screen		monitor LCD 17" monitor 9" b/n		X			X		
7	47	2	0	Pad 7 Piano 1 - Telecamere colore a controllo :corridoio (A)		corridoio	DS-7208HWI presso Ufficio Segreteria				X					Non c'è la visione diretta. Successivo recupero immagini registrate
8	46	1	0	Pad 8 Ematologia - Telecamere colore a controllo SALA.ATTESA (A)		08+08058	DS-7208HWI presso Portineria	08+08012	monitor			X				IP - PC non dedicato
8		5	0	Pad 8 Ematologia BCM Piano 2 CONTROLLO PAZIENTI		008+2A 001 008+2A 005 008+2A 008 008+2A 011 008+2A 014	videoregistratore	008+2A 055	n. 5 monitor					X		Si tratta di una fornitura + manutenzione erogata e gestita dall'Associaz. AIL (dall'anno 1984/85)
8		3	0	Pad 8 Ematologia Piano 3 - Telecamere uso int. Mini Dome CONTROLLO PAZIENTI		008+3A010 008+3A022 008+3A034	VIDEOSERVER	008+3A036	MONITOR lcd 19"		X					Richiesto dalla U.O. - Già installato
10	8	0	1	Pedilgione Gozzadini angolo fronte via massarenti - Dome su staffa ad angolo (D)			DX 8008 Pelco presso laborat Pad 10 Piano 1				X					IP - PC non dedicato
13	4	1	0	Tunnel pad Pediatria - Telecamere in semisfera e/o custodia discreta B/N (C)		Tunnel pad 13	DS-7208HWI presso Portineria P.T.	013+0A087			X					IP - PC non dedicato
13	21	1	0	Pad 13 Area Ristoro Utenti - Telecamere colore (A)		Atrio	DS-7208HWI presso Portineria P.T. (Stesso impianto n.4)		//		X					IP - PC non dedicato

well SF Apes

PADIGLIONE N.	IMPIANTO N.	TELECAMERE N.	DOME N.	POSTAZIONE	DESCRIZIONE	CODICE LOCALE	VIDEOREGISTRATORE	CODICE LOCALE	MONITOR DESCRIZIONE	CODICE LOCALE	COLLEGAMENT IN LOCO	COLLEGAMENT PAD 31	REGISTRAZIONI IMMAGINI	SI	NO	NOTE
13	26	4	0	Pronto Soccorso pediatrico CONTROLLO PAZIENTI	CAMERE PAZIENTI		Multiplexer 16 ing.	013+0A065	N.2 Monitor	013+0C015 013+0A065	X		X		Controllo finalizzato attività assistenziale del paziente	
13		3	0	N. 3 Ambulatori Neuro Psich Inf. CONTROLLO PAZIENTI	013+0A044 n.2 013+0A041 n.1		apparecchiatura	013+0A044 013+0A041	N.2 Monitor		X	X	X		Controllo finalizzato attività assistenziale del paziente	
13		2	0	Sala Monitoraggio Neuro Psich Inf. CONTROLLO PAZIENTI	013+1B014		apparecchiatura	013+1B014	N.2 Monitor		X	X	X		Controllo finalizzato attività assistenziale del paziente	
13		2	0	telecam Portatili Neuro Psich Inf. CONTROLLO PAZIENTI	//		apparecchiatura	//	N.2 Monitor		X	X	X		Controllo finalizzato attività assistenziale del paziente	
15		2		n. 2 Telecam Piano Terra	Guardiola Portineria e PDA Accettaz							X				
16		2	0	Tunnel - telecamer visione traffico	Pad 16 area sotterraneo							X			IP - PC non dedicato	
16	19	3	0	n. 3 Telecamere esterne su accessi ambulanze (ZXC)	ex-Pronto soccorso via massarenti	DS-7216HWI (***) presso Portineria del Voltone (Stesso impianto n.9)		ex-Pronto soccorso via massarenti (Vano CATIS) 016+0A052				X	X		IP - PC non dedicato	
16	19	1	0	n. 1 Accesso Ambulanze Pr. Socc. Pediatrico	Pr. Socc. Ped.	Videoregistratore			Monitor Pr. Socc. Ped.	Portineria Pad 13	X	X			IP - PC non dedicato	
17	6	7	1	Pad 17 e Locali CED - Dome esterno x controllo park - Telecamere 8/N Lab. e magazz. -1 e n. 2 Piano -2 Telecamera esterna carico/scarico	n.1 n.3 Piano n.1	DX8008 Pelco presso Sala Macchine CED - Piano interrato	Piano -1	//				X	X		IP - PC non dedicato	
17		1	0	Locale Farmaci Piano T. Discreta/Temporizzata (19:00-06:00)	017+0A041	DX8008 Pelco presso Sala Macchine CED - Piano interrato	Piano -1	//				X	X		IP - PC non dedicato	
17	20	1	0	Pad 17 Uffici CED Piano 3 - Telecamere colore (A)	017+0A024	DS-7204HWI	017+0A024	//				X	X		IP - PC non dedicato	
17	59	1	0	Pad 17 Piano 3 Ingresso Uffici CED -Telecamere colore per interno (A) - Uso videocitofono		Su rete locali PC esistenti	//	videocitofono			X		X			
19	43	1	0	magazzino farmacia Tunnel Piano Interrato Pad 19 - telecamere colore a controllo	Controllo area stupefacenti	DS-7208HWI	019-1A051	//				X	X		IP - PC non dedicato	
19	23	2	0	Direzione generale Pad 19 - n.1 Telecamera x interno 8/N (B) n.1 Telecamera per interno colore (A)	Corridoio piano terra Pad 19	DS-7216HWI (***) presso Portineria del Voltone (Stesso impianto n.9 e n.11)	ex-Pronto soccorso via massarenti (Vano CATIS) 016+0A052	//				X	X		IP - PC non dedicato	

Handwritten signature and initials:

 SF
 Dopo JA

PADIGLIONE N.	IMPIANTO N.	TELECAMERE N.	DOME N.	POSTAZIONE	DESCRIZIONE	CODICE LOCALE	VIDEOREGISTRATORE	CODICE LOCALE	MONITOR DESCRIZIONE	CODICE LOCALE	COLLEGAMENT IN LOCO	COLLEGAMENT PAD 31	REGISTRAZIONI IMMAGINI	SI	NO	NOTE
19	9	0	1	Ingresso Voltone fronte Via Massarenti - Dome su staffa a parete (D)			DS-7216HWI (***) presso Portineria del Voltone (Stesso impianto n.11)	ex-Pronto soccorso via massarenti (Vano CATIS) 016+0A052	//		X	X				IP - PC non dedicato
23	51	13	0	Pad 23 Polo Cardioracovascolare - Telecamere colore a controllo: 2 (A) Controllo Accessi e Ascensori	Ala A n.3 Ala B n.3 Ala C n.3 Ala D n.1 Ala E n.3											
23	51	15	0	Pad 23 Polo Cardioracovascolare - Telecamere colore a controllo: seminterrato -1 (A) Controllo Accessi e Ascensori	Ala A n.2 Ala B n.4 Ala C n.3 Ala E n.5 Cabina Elettrest n.1											
23	51	13	0	Pad 23 Polo Cardioracovascolare - Telecamere colore a controllo: (A) Controllo Accessi e Ascensori	Ala A n.3 Ala B n.3 Ala C n.3 ALA D n.1 Ala E n.3											
23	51	12	0	Pad 23 Polo Cardioracovascolare - Telecamere colore a controllo: (A) Controllo Accessi e Ascensori	Ala A n.2 Ala B n.2 Ala C n.2 Ala D n.3 Ala E n.3		N.8 Videoregistratori Samsung presso locale tecnico Piano Interrato	023-1D011	//		X	X				IP - PC dedicato
23	51	12	0	Pad 23 Polo Cardioracovascolare - Telecamere colore a controllo: +2 (A) Controllo Accessi e Ascensori	Ala A n.2 Ala B n.2 Ala C n.2 Ala D n.3 Ala E n.3											
23	51	12	0	Pad 23 Polo Cardioracovascolare - Telecamere colore a controllo: (A) Controllo Accessi e Ascensori	Ala A n.2 Ala B n.2 Ala C n.2 Ala D n.3 Ala E n.3											
23	51	12	0	Pad 23 Polo Cardioracovascolare - Telecamere colore a controllo: (A) Controllo Accessi e Ascensori	Ala A n.2 Ala B n.2 Ala C n.2 Ala D n.3 Ala E n.3											

WE SF Apes A

PADIGLIONE N.	IMPIANTO N.	TELECAMERE N.	DOME N.	POSTAZIONE	DESCRIZIONE	CODICE LOCALE	VIDEOREGISTRATORE	CODICE LOCALE	MONITOR DESCRIZIONE	CODICE LOCALE	COLLEGAMENT IN LOCO	COLLEGAMENT PAD 31	REGISTRAZIONI IMMAGINI	SI	REGISTRAZIONI IMMAGINI	NO	NOTE
23	51	6	0	Pad 23 Polo Cardiotoracovascolare - Telecamere colore a controllo: (A) Controllo Accessi e Ascensori	Ala A n.1 Ala B n. 2 Ala C n. 1 Ala E n. 2												
26	17	1	0	Pad 26 Addarii -Punto Giallo - Telecamere colore mini-dome (A)	026+0A043	DX 8008 Pelco presso Punto Giallo					X			X			IP - PC non dedicato
29	36	4	0	Banca del Cordone Ombellicale - Telecamere colore per interno (A)	029+0A024 029+0A025 Sala contenitori	Quad-Screen		029+0A005	n. 1 Monitor LCD 17"		X			X			da collegare al Pad 31
29	39	3	0	Associaz Tetto Amico -Telecamere colore (A) Corridio e ingresso paino 2	029+2B005	DS-7204HWI presso Accettazione Tetto Amico			n. 1 Monitor LCD 17"	presso Accettaz Tetto Amico	X			X			Gestione autonoma da parte dell'Associazione tetto Amico
30	25	2	0	Pad 30 Polo tecnologico - Telecamere per esterno	n.2 ingressi	DX 8008 Pelco presso Locale tecnico interrato			//			X		X			IP - PC non dedicato
30	30	3	0	Pad 30 Polo tecnologico - Telecamere per esterno	Accessi Piano Interrato	DX 8008 Pelco presso Locale tecnico interrato			//			X		X			IP - PC non dedicato
30	54	1	0	Pad 30 Piano 1 - Telecamere colore per interno (A) SALA ATTESA PAZIENTI	030+1A026	Quad-Screen presso Banco reception			monitor	030+1A053	X			X			
30	55	2	0	Pad 30 Piano 1 - Telecamere colore per interno (A) SALA ATTESA PAZIENTI	030+1A067 030+1A069	DS-7208HWI presso Accettazione Infermieri			monitor Infermieri	030+1A064	X			X			
30	2	2	0	SALA ATTESA PAZIENTI	030+1A029 030+1A030	Quad-Screen presso Banco reception			monitor	030+1A053	X			X			
30	1	0	0	ATRIO Piano terra	030+0A004	DX 8008 Pelco presso Locale tecnico interrato			//			X		X			IP - PC non dedicato
32	39	9	0	Scuola Infermieri CRI - Telecamere colore a controllo : Ingresso principale e Vani ascensore (A)	n.4 esterne n.3 Piano Terra n.1 Piano 1 n. 1 Piano 2	DS-7216HWI	presso portineria CRI		n. 5 >monitor	presso Portineria CRI		X		X			IP - PC non dedicato
//	37	8	0	Parcheggio Zaccherini Alvisi - P.C. con monitor 19" specifico - Telecamere colore in custodia per esterno		DVR-8ring (Marca i-catch)			Monitor LCD 17"			X		X			Collegamento Pad 31 via Router ADSL su PC dedicato

Weld SF Dopo TA

Bologna, li

20/7/17

I COMPONENTI DELLA DELEGAZIONE AZIENDALE

Dr. GIANBATTISTA SPAGNOLI	Direttore Sanitario	
Dott. DAVIDE FORNACIARI	Direttore Amministrativo	ASSENTE
Dott. ssa FILOMENA DE NIGRIS	Dirigente amministrativo afferente al SUMAP	ASSENTE
Dott. ssa LAURA LAMA	Dirigente medico responsabile del Programma "Progetti di unificazione e revisione reti cliniche integrate: area servizi"	
Dott.ssa ALESSANDRA ILLUMINATI	Funzionario amministrativo titolare di PO "Responsabile gestione relazioni sindacali"	

3/10 SF TA

Bologna, li 20/7/17

Letto, approvato e sottoscritto

I rappresentanti delle organizzazioni sindacali dell'area di contrattazione della dirigenza sanitaria, professionale, amministrativa, tecnica

ORGANISMO SINDACALE	RAPPRESENTANTE SINDACALE	FIRMA
	ANTONIA LOPEZ	Antonina Lopez
R.S.A. ANAAO DIR SAN	MADDALENA CAMERLO SIMONA FERRARI	Maddalena Camerlo Simona Ferrari
R.S.A. FASSID (AUPI, SINAFO)		
R.S.A. F.P. C.G.I.L. Sanità Dirigenti		
R.S.A. CISL FPS Dirigenza		
R.S.A. UIL Dirigenza	ROBERTO TOZZATI SIMONA FERRARI	Roberto Tozzati Simona Ferrari
C.I.S.L. FP Dirigenti Territoriale		
U.I.L. Sanità Dirigenti territoriale		
F.P. C.G.I.L. Dirigenti territoriale		

(Handwritten signatures and initials)
SF