

PROVA SCRITTA N. 1

Linfoma angiocentrico

PROVA SCRITTA N. 2

Emosiderosi polmonare idiopatica.

PROVA SCRITTA N. 3

Emangioendoteliomaepitelioideo del polmone

CRITERI DI VALUTAZIONE PROVA SCRITTA

- ⇒ capacità di approfondire le tematiche proposte, dimostrando di possedere le conoscenze necessarie per l'esercizio della specializzazione e dello specifico ambito professionale oggetto del concorso per un corretto svolgimento delle attività quotidiane;
- ⇒ aderenza al tema della prova sottoposta al candidato;
- ⇒ completezza nella trattazione degli argomenti;
- ⇒ chiarezza espositiva, proprietà di linguaggio e uso corretto della terminologia tecnico-scientifica propria della materia;
- ⇒ capacità di sintesi nel riferire i punti fondamentali relativi allo svolgimento della prova in oggetto.

La Commissione Esaminatrice stabilisce che la trattazione che dimostri una conoscenza di base dell'argomento proposto e delle varie implicazioni terapeutiche disponibili, sia da considerarsi la soglia minima per una valutazione di idoneità della prova.

PROVA PRATICA N. 1

IL CANDIDATO INDIVIDUI IL PERCORSO DIAGNOSTICO E TERAPEUTICO

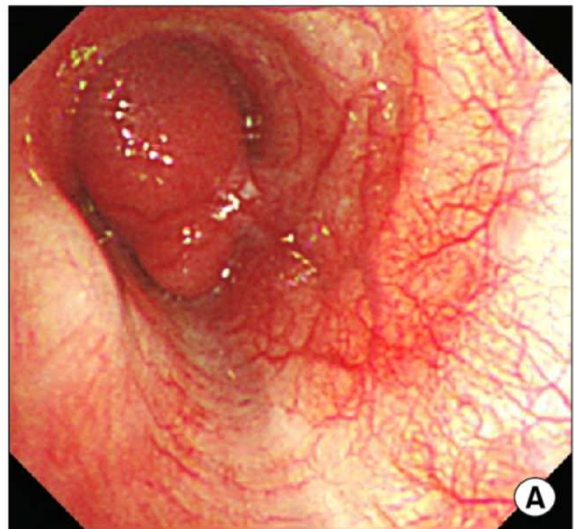
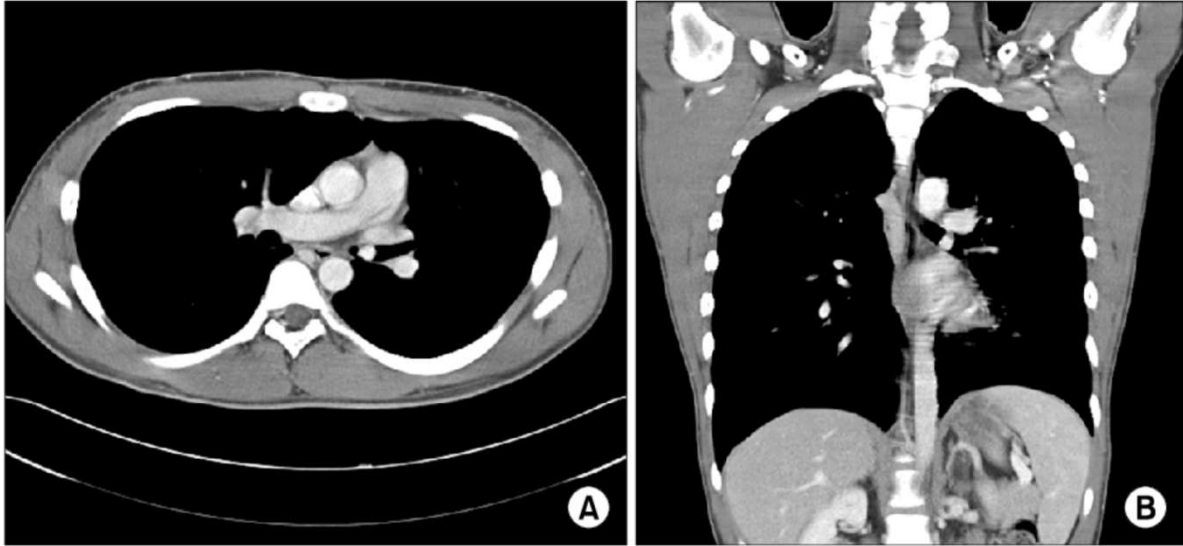

PROVA PRATICA N. 2

IL CANDIDATO INDIVIDUI IL PERCORSO DIAGNOSTICO E TERAPEUTICO

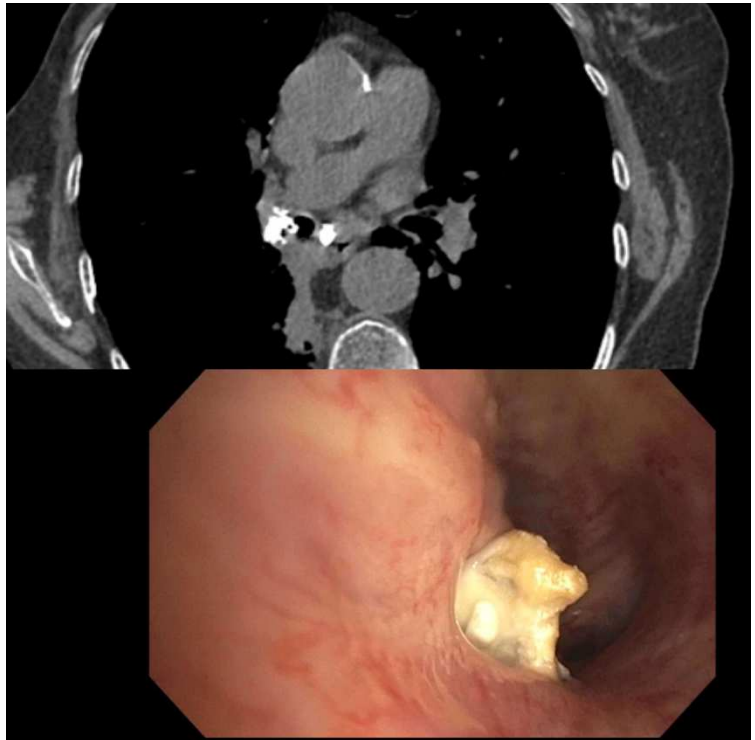

PROVA PRATICA N. 3

IL CANDIDATO INDIVIDUI IL PERCORSO DIAGNOSTICO E TERAPEUTICO

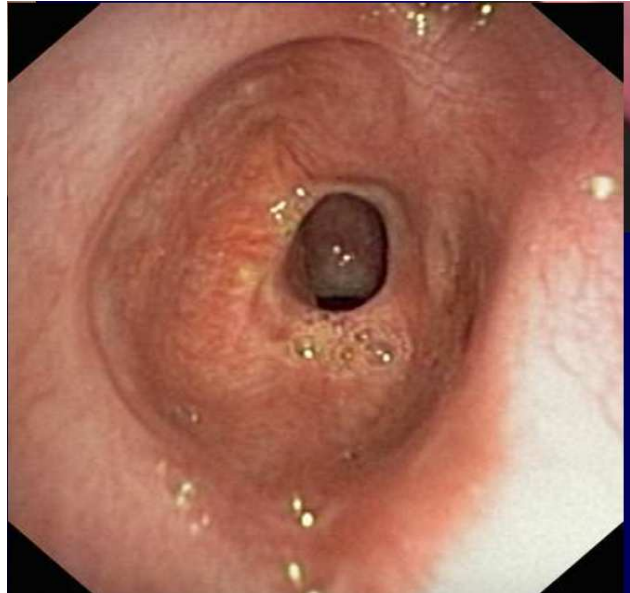

CRITERI DI VALUTAZIONE PROVA PRATICA

- ✓ capacità del candidato di definire in maniera chiara e sintetica lo scenario clinico proposto
- ✓ capacità del candidato di definire in maniera chiara e sintetica gli interventi terapeutici indicati nello scenario clinico proposto

La Commissione Esaminatrice decide che la trattazione in modo sufficiente da parte del candidato dei suddetti fattori di valutazione, siano determinanti e, pertanto, da considerarsi nel loro insieme, la soglia minima per una valutazione di idoneità alla prova

PROVA ORALE

1. Laserterapia in pneumologia interventistica
2. Emottisi massiva: valutazione e terapia (uptodate)
3. Ruolo della ROSE nella tipizzazione molecolare del tumore del polmone.
4. La navigazione elettromagnetica per le lesioni periferiche
5. Cone Beam CT per le lesioni periferiche
6. Broncoscopia robotica
7. Fistole tracheo-esofagee
8. Stadiazione eco-endoscopica del mediastino

CRITERI DI VALUTAZIONE PROVA ORALE

- ✓ capacità del candidato di inquadrare, in modo puntuale, lo scenario clinico;
- ✓ conoscenze specifiche degli argomenti trattati;
- ✓ utilizzo dell'appropriato linguaggio tecnico;
- ✓ capacità di sintetizzare efficacemente l'esposizione.

Precisa inoltre che il limite minimo per ottenere l'idoneità alla prova si raggiunge se tutti i criteri di giudizio sopra menzionati sono soddisfatti in modo almeno sufficiente.