

INFORMAZIONI PERSONALI

Arch. Marco Rizzoli

 Sede legale: Via Carlo Jussi, 107, 40068 San Lazzaro di Savena (Italia)
Sede operativa: Via Giovanna Zaccherini Alvisi, 3, 40138 Bologna

 (+39) 051 05 62 611

 info@studio-rizzoli.it
rizzoli@studio-rizzoli.it
studio@pec.marcorizzoli.it

 www.marcorizzoli.it

Data di nascita | Nazionalità

POSIZIONE RICOPERTA Libero professionista

TITOLO DI STUDIO Laurea in Architettura

ESPERIENZE LAVORATIVE

Maggio 2016 – ad oggi **Architetto libero professionista**
Servizi di ingegneria ed architettura, altamente specializzato nell'ambito dell'edilizia ospedaliera, dalla progettazione alla direzione lavori compresa l'assistenza alla stazione appaltante, in tutte le fasi della commessa
Lo Studio è certificato ISO 9001:2015 con certificato n. 18IQCL40 in "Progettazione, direzione lavori e coordinamento sicurezza per cantieri edili"

Maggio 2015 – Aprile 2016 Direttore tecnico della società di ingegneria **Studio Plicchi Srl**, via Giovanna Zaccherini Alvisi n. 2/2, 40138 Bologna

1994 – Aprile 2015 Collaborazione a partita IVA presso lo studio tecnico di ingegneria **Studio Tecnico Prof. Ing. Gianni Plicchi**, via Giovanna Zaccherini Alvisi n. 2/2, 40138 Bologna
Coordinatore attività, gestione commesse, progettista, direttore lavori

ESPERIENZA PROFESSIONALE **Principali servizi svolti**

ABBREVIAZIONI UTILIZZATE	PP	PROGETTAZIONE PRELIMINARE
	PD	PROGETTAZIONE DEFINITIVA
	PE	PROGETTAZIONE ESECUTIVA
	CSP	COORDINATORE DELLA SICUREZZA IN PROGETTAZIONE
	CSE	COORDINATORE DELLA SICUREZZA IN ESECUZIONE
	DL	DIRETTORE LAVORI
	MC	MISURA E CONTABILITA'

2020

❖ **RISTRUTTURAZIONE E ADEGUAMENTO DEL BLOCCO C, PADIGLIONE N. 22, 1° LOTTO DEL P.O. DI MANTOVA**

Mantova (MN) – Per ASST - Azienda Socio Sanitaria Territoriale di Mantova – Importo € 10.609.915,11 – Con Studio Ferrari & Brocajoli Srl e Ing. Renato Vitaliani – Prestazione: DL, CSE – Stato lavori: in corso di attivazione.

❖ **PROGETTAZIONE ESECUTIVA, DIREZIONE DEI LAVORI E COORDINAMENTO PER LA SICUREZZA IN FASE DI ESECUZIONE DEL PARCO SCIENTIFICO-TECNOLOGICO SANT'ANNA IN SAN GIULIANO TERME (PI) – 1° LOTTO**

Scuola Superiore Sant'Anna di Pisa – Importo 17.733.285,53, con XXL s.r.l. Arch. Claudio Zanirato, AEI Progetti s.r.l., Fabio Bonacci, Geoprogetti, Studio Associato ANL. Prestazione: PE, DL, MC, CSE. – Stato lavori: in corso di attivazione.

❖ **RESTAURO E RECUPERO FUNZIONALE EDIFICIO SANTA MARTA**

Bologna (BO) – Per ASP Città di Bologna - Azienda pubblica di servizi alla persona – Importo € 5.211.306,25 – Con MAIN-Management e ingegneria S.r.l., STIEM Engineering Soc. Coop. e Ditta Silvia Reggiannini – Prestazione: DL, CSE – Stato lavori: in corso di attivazione.

❖ **RISTRUTTURAZIONE PER INSEDIAMENTO ODC E URT MONOBLOCCO ON-01 NELL'EX OSPEDALE DI NOALE**

Noale (VE) – Per ULLS 3 Serenissima – Importo € 481.500,00 – Con F&M Ingegneria SpA – Prestazione eseguita: PD, PE, CSP, DL, CSE – Stato lavori: in corso.

❖ **RISTRUTTURAZIONE ED AMPLIAMENTO DELL'OSPEDALE DI SAN CANDIDO - LOTTI 1 E 2**

San Candido (BZ) – Per Provincia Autonoma di Bolzano – Importo € 4.213.002,06 – Con Plan Team srl, Bolzan Biasi Ingegneri Associati e Von Lutz Studio Associato – Prestazione eseguita: PP, PD, PE, CSP – Stato lavori: progettazione in corso.

2019

❖ **ACCORDO QUADRO AUSL BOLOGNA**

Bologna (BO) – Per AUSL Bologna – Importo massimo servizi € 1.000.000,00 – Con Mario Cucinella Architects S.r.l., Studio Tecnico Majowiecki, Ing. Tommaso Trombetti, Prisma Engineering S.r.l., Stiem Engineering Soc. Coop., MR Energy Systems S.r.l., Contec Consulenza Tecnica e Servizi di Ingegneria S.R.L., Geologo P. Cavarocchi, Polistudio A.E.S. Società di Ingegneria S.r.l.

○ **RESTAURO DEI FRONTI DELLA SEDE AMMINISTRATIVA DI VIA GRAMSCI**

Bologna – Importo € 1.178.514,69 – Prestazione eseguita: PE, CSP – Stato lavori: concluso.



○ **NUOVO PRONTO SOCCORSO DI BENTIVOGLIO**

Bentivoglio (BO) – Importo € 3.007.302,57 – Prestazione eseguita: DL, CSE – Stato lavori: concluso.



○ **CASA DELLA SALUTE DI SAN GIOVANNI IN PERSICETO**

San Giovanni in Persiceto (BO) – Importo € 1.209.000,00 – Prestazione eseguita: PD, PE, CSP, PI – Stato lavori: concluso.

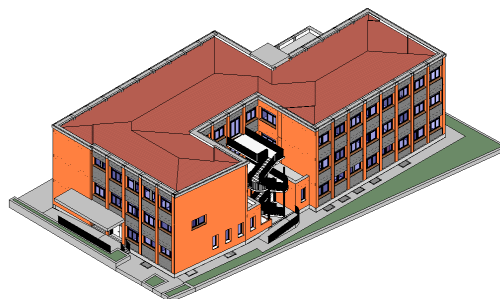

❖ **RISTRUTTURAZIONE CENTRO PROTESI INAIL DI VIGORSO DI BUDRIO**

Vigorso di Budrio (BO) – Per INAIL Istituto Nazionale per l'Assicurazione contro gli Infortuni sul Lavoro – Importo € 8.500.000,00 – Con STEP Engineering spa e Ing. Daniele Biondi – Prestazione eseguita: DL, MC, CSE – Stato lavori: attivazione commessa in corso (subentro a direzione lavori in corso).

2018

❖ **RISTRUTTURAZIONE OSPEDALE DI BRESSANONE – BLOCCO A, LOTTI 4-5-6**

Bressanone (BZ) – Per Provincia Autonoma di Bolzano – Importo € 20.072.301,32 – Con Plan Team Srl, Bolzan Biasi Ingegneri Associati, Studio Stuppner Frasnelli Associati, Studio Tecnico Zanni Ing. Luciano - Prestazione eseguita: DL, MC, CSE – Stato lavori: inizio lavori aprile 2018.



❖ **REALIZZAZIONE NUOVA TAC DI BENTIVOGLIO**

Bentivoglio (BO) – Per Azienda Unità Sanitaria Locale Bologna - Importo € 186.709,53 – Prestazione eseguita: PP, PD, PE – Stato dei lavori: concluso.

❖ **CASA DELLA SALUTE DI CASTELNOVO**

Castelnovo di Sotto (RE) – Per Azienda Unità Sanitaria Locale di Reggio Emilia – Importo € 998.000,00 – Con Sinergo Spa – Prestazione eseguita: collaborazione alla progettazione architettonica – Stato lavori: concluso.

❖ **OSPEDALE SHADEN-B**

Muscat, Oman – Per F&M Ingegneria Medio Oriente – Prestazione eseguita: progettazione funzionale ospedaliera di massima (12.600mq circa) – Stato lavori: concluso.

❖ **RISTRUTTURAZIONE COPERTO DEL MUSEO CIVICO ARCHEOLOGICO**

Bologna – Per Comune di Bologna – Importo € 1.591.324,04 – Prestazione eseguita: CSE – Stato lavori: concluso.



❖ **RISTRUTTURAZIONE DEL PRONTO SOCCORSO DI AGORDO**

Agordo (BL) – Per Azienda U.L.S.S. N.1 – Dolomiti – Con F&M Ingegneria Spa, Geol. Andrea Mocchiutti, De Biasio Progetti Srl – Importo € 2.319.890,76 – Prestazione eseguita: PP, PD, PE, DL – Stato lavori: progettazione conclusa.

2017

❖ **RISTRUTTURAZIONE DEL PRONTO SOCCORSO DI DOLO**

Dolo (VE) – Per Azienda U.L.S.S. N. 3 – Serenissima – Con Sinergo Spa – Importo € 3.887.866,72 – Prestazione eseguita: DL – Stato lavori: in corso.

❖ **RISTRUTTURAZIONE DEI FRONTI DEL CENTRO EX-TRAUMATOLOGICO**

Bologna – Per CIMS Soc.coop. per conto di Azienda USL Bologna – Importo € 1.178.514,69 – Prestazione eseguita: **Progettazione integrale** e CSP – Stato lavori: concluso.



2016

❖ **CASA DI CURA FONTE SAN MARTINO (MARTINSBRUNN) – RISTRUTTURAZIONE ED AMPLIAMENTO LOTTI 2 E 3**

Merano - Per Casa di cura Fonte San Martino – Ordine delle Suore di Carità Ubicazione Merano (BZ) - Con Plan Team Srl, Bolzan Biasi Ingegneri Associati, Projekt equipe Dott. Ing. A. Marinaro & Partner - Importo €

7.677.842,56 - Prestazione eseguita: DL, MC, Assistenza giornaliera - Stato dei lavori: concluso.

❖ **REALIZZAZIONE DELLA CASA DELLA SALUTE DI BONDENO**

Bondeno (FE) - Per Azienda Unità Sanitaria Locale di Ferrara - Con RTP: Ing. Marco Buoso, STEP Engineering srl, Arch. Antonella Zeni - Importo € 7.527.764,15 - Prestazione eseguita: PD e PE - Stato dei lavori: concluso.

❖ **NUOVA COSTRUZIONE DEL CENTRO DI REFERENZA NAZIONALE PER LA RICERCA SCIENTIFICA SULLE MALATTIE INFETTIVE NELL'INTERFACCIA UOMO/ANIMALE**

Legnaro (PD) – Per Istituto Zooprofilattico Sperimentale delle Venezie – Con RTP: Studio Enarco srl, Ing. R. Giannoni, P.I. P. Scuderi – Importo € 4.511.543,37 – Prestazione eseguita: DL, MC, CSE – Stato dei lavori: concluso.



2015

❖ **GRIESERHOF – REALIZZAZIONE DI UNA NUOVA RESIDENZA PER ANZIANI**

Bolzano - Per Fondazione S. Elisabetta - Con Projekt equipe Dott. Ing. A. Marinaro & Partner, Studio Enarco Srl, Studio Tecnico Associato Parenti, PN Studio Progetto Natura - Importo € 14.920.000,00 - Prestazione eseguita: DL, MC - Stato dei lavori: concluso.



❖ **NUOVO BLOCCO OPERATORIO DEL P.O. S. MARIA DELLE SCOTTE**

Siena - Per Azienda Ospedaliera Universitaria Senese - Con Prof. Ing. Gianni Plicchi, Ing. Aldo Barbieri, P.I. Giacomo Parenti, Ing. Luciano Zanni - Importo € 10.500.000,00 - Prestazione eseguita: PP, Prime Indicazioni della Sicurezza - Stato lavori: concluso.

❖ **CASA DI CURA FONTE SAN MARTINO (MARTINSBRUNN) – OPERE DI RISTRUTTURAZIONE ED AMPLIAMENTO LOTTO 1**

Merano - Per Casa di cura Fonte San Martino – Ordine delle Suore di Carità Ubicazione Merano (BZ) - Con Plan Team Srl, Bolzan Biasi Ingegneri Associati, Projekt equipe Dott. Ing. A. Marinaro & Partner - Importo €

7.718.510,34 - Prestazione eseguita: DL, MC, Assistenza giornaliera - Stato dei lavori: concluso.



❖ **LAVORI DI NUOVA COSTRUZIONE DELLA CASA DELLA SALUTE NAVILE**

Bologna - Per Azienda Unità Sanitaria Locale di Bologna Con Prof. Ing. Gianni Plicchi – Studio Enarco Srl – Ing. Riccardo Giannoni – P.I. Paolo Scuderi - Importo € 10.402.329,20 - Prestazione eseguita: DL, MC, CSE - Stato dei lavori: concluso.

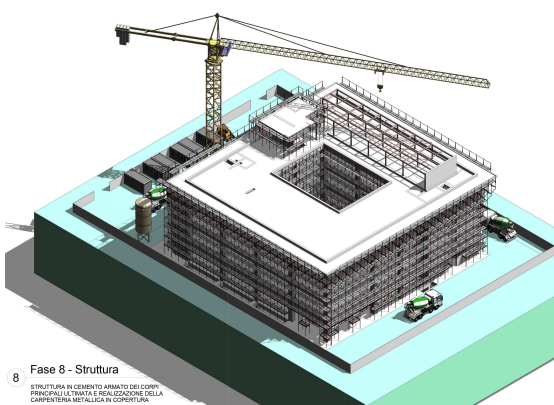

2014

❖ **REALIZZAZIONE DEL NUOVO POLO CARDIO VASCOLARE**

Bologna - Per Azienda Ospedaliero-Universitaria di Bologna – Policlinico S.Orsola-Malpighi - Con RTP: Prof. Ing. Gianni Plicchi, Ing. Aldo Barbieri, P.I. Giacomo Parenti, Ing. Luciano Zanni - Importo € 72.090.551,29 - Prestazione eseguita: DL, MC, CSE - Stato dei lavori: concluso.



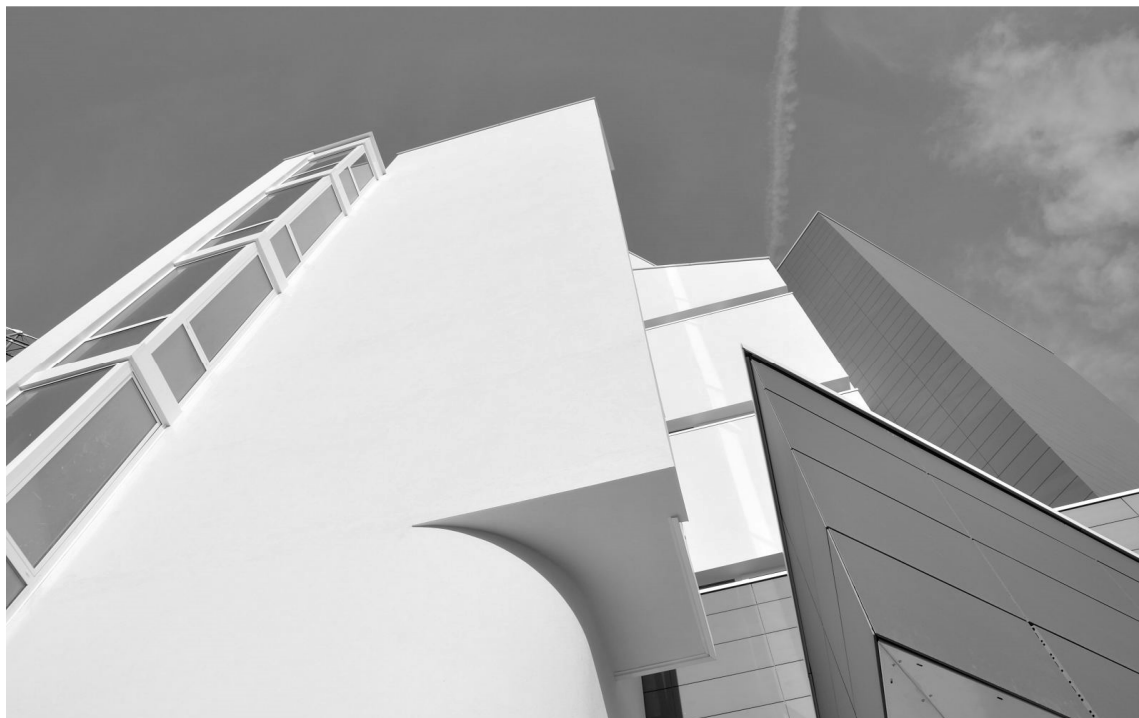

❖ **RISTRUTTURAZIONE DEI REPARTI DI PEDIATRIA ED ENDOSCOPIA**

Faenza (RA) - Per Azienda Unità Sanitaria Locale di Ravenna - Con Prof. Ing. Gianni Plicchi, Ing. Aldo Barbieri, Ing. Gabriele Raffellini, Arch. Elena Cavallari - Importo € 1.429.764,00 - Prestazione eseguita: PP - Stato dei lavori: concluso.

❖ **RISTRUTTURAZIONE REPARTI DI DEGENZA**

Bologna – Per Istituto Ortopedico Rizzoli – Con RTP: Ing. G. Plicchi, Studio Enarco srl, Ing. R. Giannoni, Ing. L. Zanni – Importo € 2.185.000,00 – Prestazione eseguita: PD, CSP – Stato lavori: concluso.

❖ **CENTRO MULTIFUNZIONALE PTE A SERVIZIO DELLA NAUTICA – LOTTO 2**

Olbia - Per Consorzio Industriale Provinciale Nord-Est Sardegna – Gallura - Con Prof. Ing. G. Plicchi, Open Project srl, Studio Tecnico Associato Parenti, Arch. E. Cavallari - Importo €8.848.182,39 - Prestazione eseguita: PD e CSP - Stato lavori: concluso.

❖ **POLO SCIENTIFICO DI SAN GIULIANO TERME – LOTTO 1**

San Giuliano Terme (PI) – Per Scuola Superiore Sant’Anna – Come Direttore Tecnico di Studio Plicchi Srl, con Studio Galli Ingegneria Spa – Importo € 17.899.400,64 – Prestazione eseguita: PP e PD - Stato dei lavori: concluso.

2013

❖ **RISTRUTTURAZIONE DI HALL, PRONTO SOCCORSO, BLOCCO OPERATORIO E AMPLIAMENTO SPINA CENTRALE DEGLI ISTITUTI ORTOPEDICI RIZZOLI**

Bologna - Per Istituti Ortopedici Rizzoli - Con Prof. Ing. Gianni Plicchi – Ing. Gianpaolo Gandolfi - Prestazione eseguita: Collaborazione al PP, PD, PE e direttore operativo generale, CSP, CSE - Importo: € 10.004.400,00 - Stato lavori: concluso.



❖ **REALIZZAZIONE DEL NUOVO PRONTO SOCCORSO E ADEGUAMENTO DELLA RADIOLOGIA ALL'OSPEDALE SS. ANNUNZIATA**

Cento (FE) - Per Fondazione Cassa di Risparmio di Cento - Con Prof. Ing. Gianni Plicchi - Importo € 1.200.000,00 - Prestazione eseguita: Progetto di massima, PE - Stato dei lavori: concluso.

❖ **LAVORI DI RISTRUTTURAZIONE DEL PRONTO SOCCORSO DEL PRESIDIO OSPEDALIERO GIOVANNI PAOLO II**

Pieve di Cadore (BL) - Per Unità Locale Socio Sanitaria n. 1 di Belluno - Con Areatecnica Srl, Prof. Ing. G. Plicchi, Ing. A. Tenani, Ing. F.M. Bonafede - Importo € 1.750.000,00 - Prestazione eseguita: PD, PE, CSP - Stato dei lavori: concluso.

❖ **CENTRO MULTIFUNZIONALE PTE A SERVIZIO DELLA NAUTICA – LOTTO 1**

Olbia - Per Consorzio Industriale Provinciale Nord-Est Sardegna – Gallura - Con Prof. Ing. Gianni Plicchi, Open Project srl, Studio Tecnico Associato Parenti, Arch. Elena Cavallari - Importo € 25.302.389,03 - Prestazione eseguita: PD, CSP - Stato dei lavori: concluso.

2012

❖ **CENTRO MULTIFUNZIONALE PTE A SERVIZIO DELLA NAUTICA**

Olbia - Per Consorzio Industriale Provinciale Nord-Est Sardegna – Gallura - Con Prof. Ing. Gianni Plicchi, Open Project srl, Studio Tecnico Associato Parenti, Arch. Elena Cavallari - Importo € 78.055.672,00 - Prestazione eseguita: PP e Prime indicazioni della sicurezza - Stato dei lavori: concluso.

LAVORI DI ADEGUAMENTO FUNZIONALE DEL COMPLESSO SANITARIO DI BRISIGHELLA - Brisighella (RA) - Per Azienda Unità Sanitaria Locale di Ravenna - Con Prof. Ing. Gianni Plicchi – Studio Enarco Srl – Ing. Gabriele Raffellini – Arch. Elena Cavallari - Importo € 2.230.383,32 - Prestazione eseguita: PE - Stato dei lavori: concluso.

❖ **REALIZZAZIONE DI UN NUOVO PRESIDIO OSPEDALIERO** - Livorno - Per Azienda U.S.L. n. 6 di Livorno - Con G.P.A. Ingegneria Srl, Rossi Prodi Associati Srl, Prisma Engineering Srl, Studio Tecnico Prof. Ing. Gianni Plicchi, Dott. Ing. Marco Ciccone - Importo € 173.481.112,00 - Prestazione eseguita: Collaborazione al progetto architettonico - Stato lavori: concluso.

❖ **REALIZZAZIONE DELL'ADEGUAMENTO DELL'OSPEDALE DI ASIAGO**

Asiago (VI) - Per Prof. Ing. Gianni Plicchi - Con Prisma Engineering S.r.l., Favero e Milan Ingegneria S.p.a., Alfaluda S.r.l., Prof. Ing. Gianni Plicchi - Importo € 22.867.817,74 - Prestazione eseguita: Collaborazione al progetto architettonico - Stato dei lavori: concluso.

2011

❖ **REALIZZAZIONE DEL NUOVO PADIGLIONE D DEL PRESIDIO OSPEDALIERO DI LUGO**

Lugo (RA) – Per Azienda Unità Sanitaria Locale di Ravenna - Con Studio Enarco Srl – Ing. Gabriele Raffellini – Arch. Elena Cavallari - Importo € 3.025.000,00 - Prestazione eseguita: PP - Stato lavori: concluso.

2010

❖ **NUOVA BANCA DEL SANGUE NEL PADIGLIONE BELLOM-PESCAROLO ALL'OSPEDALE MOLINETTE**

Torino - Per A.S.O. S. Giovanni Battista di Torino - Con Prof. Ing. Gianni Plicchi - Importo € 2.432.591,96 - Prestazione eseguita: DL, MC - Stato lavori: concluso.



❖ **ADEGUAMENTO ALLA NORMATIVA ANTINCENDIO DEL I E II LOTTO DEL NUOVO OSPEDALE DELLA MURGIA**

Altamura (BA) - Per AUSL BA3 - Importo € 3.913.102,43 - Prestazione eseguita PD, PE e CSP - Stato dei lavori: concluso.

❖ **TRASFERIMENTO ED AMPLIAMENTO DEL PRONTO SOCCORSO E NUOVE SCALE DEL PRESIDIO OSPEDALIERO DI FAENZA**

Faenza (RA) - Per AUSL di Ravenna - Con Prof. Ing. Gianni Plicchi - Ing. Aldo Barbieri - Ing. Gabriele Raffellini - Arch. Elena Cavallari - Importo € 3.479.680,00 - Prestazione eseguita PP, PD, DL, CSP, CSE - Stato dei lavori: in corso.

❖ **II LOTTO ATTUATIVO DELL'OSPEDALE GIOVANNI PAOLO II**

Olbia (OT) - Per ATI: S.T.S. - Prof. Ing. Gianni Plicchi - Ing. Mario Gavino Docche - Geogramma S.p.A. - COSEIN Srl - Importo € 22.418.408,64 - collaborazione al PP, PD, PE, CSP, direttore operativo generale - Stato dei lavori: concluso.



❖ **REALIZZAZIONE DEL NUOVO POLO CHIRURGICO**

Bologna - Per Azienda Ospedaliero-Universitaria di Bologna - Policlinico S. Orsola-Malpighi - Con Prof. Ing. G. Plicchi, Ing. Aldo Barbieri, P.I. Giacomo Parenti, Ing. Luciano Zanni - Importo € 48.111.377,18 - Prestazione eseguita PP, PD, PE, CSP, CSE, DL e MC - Stato dei lavori: concluso.

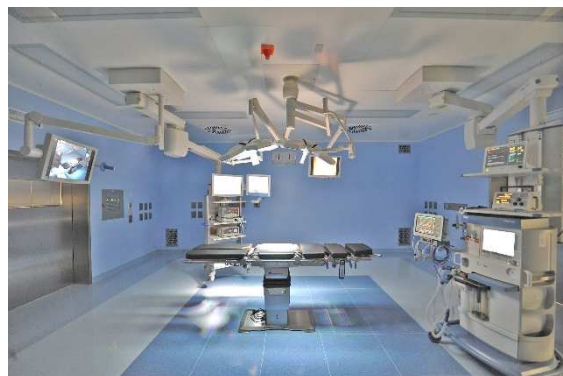

2009

❖ **RIQUALIFICAZIONE DELLA ZONA DI SAN SIMPLICIO E REALIZZAZIONE DI UN EDIFICIO DESTINATO AD URBAN CENTER**

Olbia (OT) - Per GE.DI Srl - Importo € 9.665.331,19 - Prestazione eseguita: PD, PE, CSP - Stato lavori: concluso.

2008

❖ **NUOVO OSPEDALE DEI CASTELLI**

Ariccia (Roma) - Per C.C.C.; CMC; SAC - Con R.T.P. con Prof. Ing. Gianni Plicchi; INGECO s.r.l.; Arch. la Gatta - Importo € 68.620.650,00 - Prestazione eseguita: PE, CSP - Stato dei lavori: concluso.



❖ **PROGETTAZIONE ESECUTIVA ED ESECUZIONE DEI LAVORI RELATIVI ALLA III FASE PER IL COMPLETAMENTO DEL NUOVO OSPEDALE DELLA MURGIA**

Bari - Per C.M.B. - Con Prof. Ing. G. Plicchi - Importo € 19.612.000,00 - Prestazione eseguita: PE, CSP - Stato dei lavori: concluso.

❖ **REPARTO DI RADIOLOGIA PER L'OSPEDALE SERRISTORI DI FIGLINE VALDARNO**

Figline Valdarno (Firenze) - Per AR.CO. lavori S.C.C. - Con R.T.P: Prof. Ing. G. Plicchi - Arch. Iolanda la Gatta - Importo € 4.376.525,00 - Prestazione eseguita: PE, CSP - Stato dei lavori: concluso.

2007

❖ **FORNITURA IN OPERA DI APPARECCHIATURE COMPLETAMENTO OSPEDALE S. EUGENIO – ACQUISTO ATTREZZATURE**

Roma - Per C.M.B. - Con Prof. Ing. Gianni Plicchi - Importo € 11.620.000,00 - Prestazione eseguita: PE, CSP - Stato dei lavori: concluso.

❖ **LAVORI DI COMPLETAMENTO PRESIDIO OSPEDALIERI S. EUGENIO E C.T.O**

Roma - Per SO.CO.MI; CO.GE.IM; TRAMOTER - Con Prof. Ing. Gianni Plicchi - Importo € 8.365.000,00 - Prestazione eseguita: PE, CSP - Stato lavori: concluso.

❖ **RISTRUTTURAZIONE PADIGLIONE LANCISI DELL'OSPEDALE S. CAMILLO**

Roma - Per C.C.C.; Baglioni - Con Prof. Ing. Gianni Plicchi - Importo € 10.530.000,00 - Prestazione eseguita: PD, PE, CSP - Stato dei lavori: concluso.

❖ **REALIZZAZIONE DI UNA PIASTRA PER I SERVIZI SANITARI DI EMERGENZA NEL POLICLINICO CASILINO**

Roma - Per C.C.C. - Con Prof. Ing. Gianni Plicchi – Prof. Ing. Sylos Labini - Importo € 31.065.058,39 - Prestazione eseguita: PE - Stato lavori: concluso.

2006

❖ **RISTRUTTURAZIONE DEL PADIGLIONE FLAJANI DELL'OSPEDALE SAN CAMILLO-FORLANINI**

Roma - Per C.M.B. Cooperativa Muratori e Braccianti di Carpi – Cofatech Servizi - Con Prof. Ing. Gianni Plicchi - Importo € 5.378.095,68 - Prestazione eseguita: PE, Prevenzione Incendi e CSP - Stato dei lavori: concluso.

❖ **INFRASTRUTTURE DELL'OSPEDALE GIOVANNI PAOLO II**

Olbia - Per ATI: S.T.S. – Prof. Ing. Gianni Plicchi – Ing. Mario Gavino Docche – Geogramma S.p.A. – COSEIN Srl - Importo € 2.245.000,00 - Prestazione eseguita: PP, PD, PE, CSP, CSE e DL - Stato dei lavori: concluso.

❖ **NUOVO OSPEDALE S. RAFFAELE**

Roma – Per TOSINVEST - Con Prof. Ing. Gianni Plicchi - Importo € 82.000.000,00 - Prestazione eseguita: Progetto di Massima – Stato dei lavori: concluso.

❖ **CENTRALE DI STERILIZZAZIONE PER L'OSPEDALE SILVESTRINI**

Perugia - Per So.Ge.Si. - Con Prof. Ing. Gianni Plicchi - Importo € 399.000,00 - Prestazione eseguita: PE - Stato dei lavori: concluso.

❖ **AMPLIAMENTO TEMPORANEO DEL PRONTO SOCCORSO GENERALE ED ORTOPEDICO**

Bologna – Per Azienda Ospedaliero-Universitaria di Bologna, Policlinico S. Orsola-Malpighi - Con RTP (Prof. Ing. Gianni Plicchi, Ing. Aldo Barbieri, P.I. Giacomo Parenti, Ing. Luciano Zanni) - Importo € 313.026,49 - Prestazione eseguita: PP, PD, PE, DL, CSP, CSE e MC - Stato lavori: concluso.



❖ **FORNITURA CHIAVI IN MANO DI TRE SALE OPERATORIE E DI UN CENTRO DI TERAPIA INTENSIVA COMPLETI ALL'OSPEDALE DI CATTINARA**

Trieste - Per S.T.S. - Con Prof. Ing. Gianni Plicchi, Arch. Eugenio Arbizzani - Importo € 3.330.278,26 - Incarico: PE - Stato dei lavori: concluso.

❖ **PROGETTO DI PREVENZIONE INCENDI DEL PADIGLIONE ADDARII**

Bologna - Per Azienda Ospedaliero-Universitaria di Bologna, Policlinico S. Orsola-Malpighi - Prestazione eseguita: Prevenzione Incendi - Stato lavori: concluso.

❖ **RISTRUTTURAZIONE DI UN ATTICO IN VIALE CARDUCCI**

Bologna - Per Privato - Importo € 670.000 - Prestazione eseguita: **Progetto** e DL - Stato dei lavori: concluso.

2005

❖ **RISTRUTTURAZIONE AMBULATORI DI PRONTO SOCCORSO OCULISTICO NEL PADIGLIONE PALAGI**

Bologna - Per Azienda Ospedaliero-Universitaria di Bologna, Policlinico S.Orsola-Malpighi - Con RTP (Prof. Ing. Gianni Plicchi, Ing. Barbieri, P.I. Parenti, Ing. Zanni) - Importo € 347.037,15 - Prestazione eseguita: PP, PD, PE, CSP, DL e CSE - Stato dei lavori: concluso.

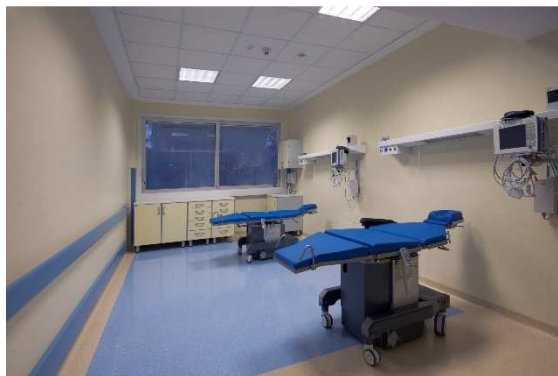

❖ **REALIZZAZIONE DEL NUOVO POLO CARDIO VASCOLARE**

Bologna - Per Azienda Ospedaliero-Universitaria di Bologna – Policlinico S. Orsola -Malpighi - Con RTP: Prof. Ing. Gianni Plicchi, Ing. Aldo Barbieri, P.I. Giacomo Parenti, Ing. Luciano Zanni - Importo € 66.877.492,40 - Prestazione eseguita: PP, PD, PE, CSP - Stato dei lavori: concluso.

❖ **AMPLIAMENTO E RISTRUTTURAZIONE GENERALE DEI CORPI “A” E “B” DELL’ A.C.O. DELL’OSPEDALE SAN FILIPPO NERI**

Roma – Per Prof. Ing. Gianni Plicchi - Importo € 16.851.783,37 - Prestazione eseguita: PE - Stato dei lavori: concluso.

❖ **COMPLETAMENTO E ATTIVAZIONE I LOTTO (AREE DEFENZE E TERAPIA INTENSIVA) DELL’OSPEDALE GIOVANNI PAOLO II**

Olbia – Per ATI: S.T.S. – Prof. Ing. Gianni Plicchi – Ing. Mario Gavino Docche – Geogramma S.p.A. – COSEIN Srl - Importo € 5.597.416,42 - Prestazione eseguita: collaborazione al PP, PD, PE, DL e CSP, CSE - Stato dei lavori: concluso.

❖ **SALE OPERATORIE E ATTREZZATURE DELL’OSPEDALE GIOVANNI PAOLO II**

Olbia - Per ATI: S.T.S. – Prof. Ing. Gianni Plicchi – Ing. Mario Gavino Docche – Geogramma S.p.A. – COSEIN Srl - Importo € 1.722.850,00 - Prestazione eseguita: collaborazione al PP, PD, PE e CSP, CSE - Stato dei lavori: concluso.

❖ **NUOVA BANCA DEL SANGUE NEL PADIGLIONE BELLOM - PESCAROLO ALL’OSPEDALE MOLINETTE**

Torino - Per A.S.O. S. Giovanni Battista di Torino - Con Prof.Ing. G.Plicchi – Arch. C.Coppola - Importo € 1.945.455,00 - Prestazione eseguita: PD, PE, CSP - Stato dei lavori: concluso.

❖ **STUDIO DI FATTIBILITÀ PER L’AMPLIAMENTO E MESSA A NORMA DELL’OSPEDALE “DE LELLIS”**

Schio (VI) - Per Comune di Schio - Con Prof. Ing. Gianni Plicchi - Importo € 50.811.750,00 - Prestazione eseguita: Studio di Fattibilità - Stato lavori: concluso.

❖ **RISTRUTTURAZIONE DI UN’ABITAZIONE**

Cortina d’Ampezzo (BL) - Per Privato - Importo €154.000,00 - Prestazione eseguita **Progetto** e DL - Stato lavori: concluso.

2004

❖ **AMPLIAMENTO E RISTRUTTURAZIONE DELL’OSPEDALE CIVILE SANTISSIMA ANNUNZIATA**

Sassari - Per GE.DI. Srl - Importo € 21.192.147,00 - Prestazione eseguita: PE - Stato dei lavori: concluso.

❖ **RISTRUTTURAZIONE FILIALE DEL CREDITO COOPERATIVO BOLOGNESE**

Minerbio (BO) - Per Credito Cooperativo Bolognese - Con Prof. Ing. Gianni Plicchi - Importo € 413.520,33 -

Prestazione eseguita: Progetto, DL, CSP, CSE - Stato dei lavori: concluso.



❖ **FORNITURA IN OPERA DI APPARECCHIATURE SCIENTIFICHE, ARREDI E LAVORI COMPLEMENTARI PER LE SALE OPERATORIE SPECIALISTICHE PER DAY SURGERY DELL' OSPEDALE S. ANDREA**

Roma - Per Prof. Ing. Gianni Plicchi - Con Tecnosalus, Ernesto Invernizzi, Samil - Importo € 3.997.474,18 - Prestazione eseguita: PE - Stato dei lavori: concluso.

❖ **FORNITURA IN OPERA DI APPARECCHIATURE SCIENTIFICHE, ARREDI E LAVORI COMPLEMENTARI PER LE SALE OPERATORIE DELL'OSPEDALE SANT'ANDREA**

Roma - Per Prof. Ing. Gianni Plicchi - Con Tecnosalus, Ernesto Invernizzi, Samil - Importo € 5.232.691,25 - Prestazione eseguita: PE - Periodo di svolgimento: 2004.

❖ **RESIDENZA SANITARIA ASSISTENZIALE**

Sabaudia (LT) - Per Tosinvest - Con Prof. Ing. Gianni Plicchi - Importo € 2.916.3000,02 - Prestazione eseguita: PE - Stato dei lavori: concluso.

❖ **CENSIMENTO E CLASSIFICAZIONE DEL POLICLINICO S. ORSOLA MALPIGHI AI FINI DELL'ART. 5 DEL DECRETO LEGISLATIVO DEL 29/10/1999, N.490**

Bologna - Per Azienda Ospedaliero -Universitaria di Bologna, Policlinico S. Orsola-Malpighi - Prestazione eseguita: Censimento e Classificazione di tutto il Policlinico - Stato dei lavori: concluso.

❖ **RISTRUTTURAZIONE APPARTAMENTO AL PIANO PRIMO IN VIA LIDICE 12°**

Bologna - Per Privato - Prestazione eseguita: **Progettazione** e DL - Stato dei lavori: concluso.

2003

❖ **POLIAMBULATORIO DELLA CASA DI CURA VILLALBA**

Bologna - Per G.V.M. Engineering di Lugo (Ra) - Con Prof. Ing. Gianni Plicchi - Importo € 413.520,33 - Prestazione eseguita: Progetto di massima, PE, DL - Stato dei lavori: concluso.



❖ **REALIZZAZIONE DELLA NUOVA ALA DI DEGENZE**

Bologna - Per Azienda Ospedaliero-Universitaria di Bologna – Policlinico S.Orsola-Malpighi - Con Prof. Ing. Gianni Plicchi, Ing. Aldo Barbieri, P.I. Giacomo Parenti, Ing. Luciano Zanni - Importo € 13.965.969,70 - Prestazione eseguita: PP, PD, PE, CSP, CSE, DL, MC - Stato dei lavori: concluso



❖ **REALIZZAZIONE DI UN REPARTO DI DAY SURGERY OCULISTICA NEL PADIGLIONE PALAGI**

Bologna - Per Azienda Ospedaliero-Universitaria di Bologna – Policlinico S.Orsola-Malpighi - Con Prof. Ing. Gianni Plicchi, Ing. Aldo Barbieri, P.I. Giacomo Parenti, Ing. Luciano Zanni - Importo € 1.255.395,41 - Prestazione eseguita: PD, PE, CSP, CSE e DL - Stato dei lavori: concluso

2002

❖ **REALIZZAZIONE DEL PARCHEGGIO DEL POLIAMBULATORIO DEGLI ISTITUTI ORTOPEDICI RIZZOLI**

Bologna - Per Prof. Ing. Gianni Plicchi – Ing. Gian Paolo Gandolfi - Prestazione eseguita: Collaborazione al PP, PD, PE, DL e CSP, CSE - Importo: € 2.328.625,47 - Stato dei lavori: concluso.

❖ **ANALISI DELLE DOTAZIONI URBANISTICHE ATTUALI ED IN PREVISIONE DELL'ATTUAZIONE DEL PIANO DI RISTRUTTURAZIONE ED AMPLIAMENTO DEL POLICLINICO S. ORSOLA-MALPIGHI**

Bologna - Per Azienda Ospedaliera di Bologna - Policlinico "S. Orsola-Malpighi" - Prestazione eseguita: Analisi delle dotazioni urbanistiche - Stato lavori: concluso.

❖ **RISTRUTTURAZIONE PADIGLIONE N.25 (CENTRO TRAPIANTI) DEL POLICLINICO S. ORSOLA-MALPIGHI**

Bologna - Per Azienda Ospedaliera di Bologna - Policlinico "S. Orsola-Malpighi" - Prestazione eseguita: Collaborazione al PP, PD, PE e CSP, DL, CSE - Importo: € 1.457.690,35 - Stato lavori: concluso.

2001

❖ **PROGETTO DI SANATORIA IMMOBILE SITO IN VIA SANTE VINCENZI N.5**

Bologna - Per Privato - Prestazione eseguita: **Progetto** e DL - Stato lavori: concluso.

2000

❖ **PROGETTO OPERE INTERNE IMMOBILE IN VIA ZACCHERINI ALVISI N.6/A**

Bologna - Per Privato - Importo: € 22.000 - Prestazione eseguita: **Progetto** e DL - Stato dei lavori: concluso.

❖ **RISTRUTTURAZIONE APPARTAMENTO AL PIANO QUINTO'IMMOBILE IN VIA BELLARIA N.1**

Bologna - Per Privato - Importo: € 57.000 - Prestazione eseguita: **Progetto** e DL - Stato dei lavori: concluso.

❖ **RISTRUTTURAZIONE DELL'IMMOBILE IN VIA CASTELLETTO N.12/A**

S. Giovanni in Persiceto (BO) - Per Privato - Importo: € 60.000 - Prestazione eseguita: **Progetto** e DL - Stato dei lavori: concluso.

1999

❖ **NUOVO BLOCCO OPERATORIO DELLA CASA DI CURA VILLA REGINA**

Bologna - Per Casa di Cura Villa Regina di Bologna - Con Prof. Ing. Gianni Plicchi - Prestazione eseguita: Progettazione di massima e PE - Stato dei lavori: concluso.

❖ **RISTRUTTURAZIONE PADIGLIONE N.21 DEL POLICLINICO S. ORSOLA-MALPIGHI**

Bologna - Per Azienda Ospedaliera di Bologna - Policlinico "S. Orsola-Malpighi" - Prestazione eseguita: Collaborazione al PP, PD, PE e CSP, DL, CSE - Importo: € 1.365.198,33 - Stato lavori: concluso.

1998

❖ **AMPLIAMENTO E RISTRUTTURAZIONE DEGENZE DELLA CASA DI CURA "VILLA LAURA"**

Bologna - Per Casa di Cura Villa Laura - Importo € 1.237.000,00 - Prestazione eseguita: Progetto di Massima e PE, DL, CSE - Stato dei lavori: concluso.

❖ **RISTRUTTURAZIONE DEL BLOCCO OPERATORIO DELLA CASA DI CURA "VILLA LAURA"**

Bologna - Per Casa di Cura Villa Laura - Importo € 1.239.496,56 - Prestazione eseguita: Progetto di Massima e PE, DL, CSE - Stato dei lavori: concluso.

❖ **RISTRUTTURAZIONE DI UN EDIFICIO ADIBITO A FORNI DI PIROCARBONE**

Saluggia (VC) - Per Sorin Biomedica S.p.A. - Importo € 757.642,27 - Prestazione eseguita: DL, CSE - Stato dei lavori: concluso.

❖ **RISTRUTTURAZIONE DI UN EDIFICIO ADIBITO A MAGAZZINO**

Saluggia (VC) - Per Sorin Biomedica S.p.A. - Prestazione eseguita: Progetto di Massima e PE - Stato dei lavori: concluso.

ISTRUZIONE E FORMAZIONE

- 2013-14 Corso di aggiornamento in prevenzione incendi
- 2012 Corso di aggiornamento di Sicurezza in Cantiere di 40 ore, come da D. Lgs. 81/2008
- 2010 Corso di specializzazione per Certificatore energetico in edilizia
- 2002 L'evoluzione del blocco operatorio: design, organizzazione, informatica e robotica
- 2002 Corso di perfezionamento in Progettare ed adeguare edifici applicando le nuove norme sismiche
- 2002 Organizzazione, gestione e ottimizzazione delle sale operatorie
- 2001 L'Ospedale nel terzo millennio
- 1999 Seminario "Appalti di lavori pubblici: le nuove regole"
- 1999 Abilitazione in materia di prevenzione incendi

- Iscrizione elenchi del Ministro L.818/84 n.BO2476A158
- 1997 Abilitazione al Coordinamento in materia di sicurezza D. Lgs. 494/96: attuazione Direttiva CEE 92/57
- 1994 Corso di perfezionamento in Progettazione e Gestione degli edifici ospedalieri
- 1993 Iscrizione all'Albo degli Architetti della Provincia di Bologna con il n. 2476
- 1992 Laurea in Architettura

ULTERIORI INFORMAZIONI

Commissioni:

- Da gennaio 2018 Coordinatore della "Commissione Parcelle" presso l'Ordine degli Architetti della Provincia di Bologna.
- Dicembre 2013 – dicembre 2017 Componente del "Consiglio di Disciplina" dell'Ordine degli Architetti della Provincia di Bologna
- Settembre 2005 / dicembre 2011 Componente della "Commissione per la Qualità Architettonica e il Paesaggio" del Comune di Bologna
- Febbraio 1999 / giugno 2012 Componente della "Commissione Parcelle" presso l'Ordine degli Architetti della Provincia di Bologna
- Giugno 1996 Commissario Tecnico, alla "Commissione aggiudicatrice degli Istituti Ortopedici Rizzoli di Bologna" riguardante attrezzature ed arredi del servizio di pronto soccorso e delle degenze quarto piano del Nosocomio.

Pubblicazioni:

- "Manutenzione delle apparecchiature biomediche: pubblico o privato?" (in coll. con A. Giannoni, G. Plicchi, V. Pierangeli). Rivista "Progettare per la Sanità" n. 32. – Marzo/Aprile 1996
- "Il Piano urbano del traffico". Rivista "Il Savena" n. 2. - Settembre 1996
- "La Fabbrica del Cuore" (in coll. con G. Plicchi). Rivista "Progettare per la Sanità" n. 60. - Novembre/Dicembre 2000
- "Al posto del solito shed" (a cura di Marco Mazzoni). Rivista "Tetto e Pareti" n. 1 - Marzo 2001
- "Uno stabilimento ad alta tecnologia" (in coll. con G. Plicchi). Rivista "Inarcos" n. 621 - Luglio/Agosto 2001
- "Poli Cardiologico e Chirurgico" (in coll. con G. Plicchi). Rivista "Progettare per la Sanità" n. 66 - Novembre/Dicembre 2001
- "Nuovo Stabilimento dell'Azienda Municipale Ambiente a Roma" (in coll. con G. Plicchi). Rivista "Inarcos" n. 626 - Gennaio/Febbraio 2002
- "Un moderno Ospedale in un contesto storico monumentale" (in coll. con G. Plicchi, R. Baldi). Rivista "Progettare per la Sanità" n. 72 - Novembre/Dicembre 2002
- "Il nuovo Ospedale Ortopedico Rizzoli" (in coll. con G. Plicchi, D. Arnone, L. Mastroianni). Rivista "Inarcos" n. 640 - Giugno 2003
- "Polo Chirurgico del S. Orsola Malpighi: Progetto della Centrale di Sterilizzazione" (in coll. con G. Finzi, M. Plicchi, M. Parenti). Rivista "L'Ospedale" n. 3 – 2003
- "Il S.Orsola Malpighi e il futuro piano di mobilità aziendale: il traffico, I parcheggi, la tramvia, il SFM e le piste ciclabili" (in coll. N. Mannoni, E. Marcelli, N. Alvaro). Rivista "L'Ospedale" n. 1 – 2004
- "La clinica del cuore" (in coll. con B. Biagi, G. Plicchi, E. Pareschi). Rivista "Progettare per la

Sanità" n. 80 - Marzo/Aprile 2004

"Il Nuovo Centro Trapianti", (in coll. con E. Ricchi, E. Marcelli). Rivista "Tecnica Ospedaliera" n.8, settembre 2004.

"Il Nuovo Centro Trapianti dell'Azienda S. Orsola Malpighi di Bologna", (in coll. con P. Cacciari, G. Martinelli, E. Ricchi). Rivista "L'Ospedale" n. 4/04.

"Il S.Orsola Malpighi e il futuro piano di mobilità aziendale: il traffico, i parcheggi, la tranvia, il SFM e le piste ciclabili", (in coll. P. Cacciari, G. Finzi, E. Marcelli, N. Manoni, L. Mavilla, N. Alvaro), Rivista "L'Ospedale" n. 1/04.

"La centrale di sterilizzazione del Polo Cardio Vascolare", (in coll. con P. Cacciari, G. Finzi, M. Plicchi, E. Marcelli, L. Mavilla, P. Cugini), Rivista "Gestione & Formazione" n. 1/2005.

"La progettazione di un'area di diagnostica di laboratorio in ospedale", (in coll. con A. Zucchini, M.P. Landini, L. Mavilla), Rivista "Gestione & Formazione" n. 1/2005.

"Un piano per il futuro", (in coll. con P. Cacciari, I. Frascari, G. Plicchi, T. Malaguti, G. Finzi, A. Neri), Rivista "L'Ospedale" n. 2/05.

"Il nuovo ospedale di Olbia", (in coll. con G. Plicchi), Rivista "L'Ospedale" n. 1/07.

"Ristrutturazione ed ampliamento dell'Ospedale Civile di Sassari", (in coll. G. Plicchi), Rivista "Hospital & Public Health" n.2/2008.

"Sant'Orsola Malpighi, Concentrare e razionalizzare" (a cura di Giuseppe La Franca), Rivista "Tecnica Ospedaliera" n. 1/2009.

Convegni e conferenze:

- 2002 Relatore al Congresso Nazionale Simpios a Bergamo il 20-22 maggio sul tema: ""modalità e parametri per le verifiche tecnologiche in ospedale - le verifiche ingegneristiche".
- 2004 Relatore al 1° Corso di aggiornamento Nazionale a Siena il 3-4 giugno sul tema "La progettazione di una centrale di sterilizzazione in outsourcing".
- 2002 Relatore al Congresso Nazionale Simpios a Bergamo il 20-22 maggio sul tema: ""modalità e parametri per le verifiche tecnologiche in ospedale - le verifiche ingegneristiche".
- 2004 Relatore al 1° Corso di aggiornamento Nazionale a Siena il 3-4 giugno sul tema "La progettazione di una centrale di sterilizzazione in outsourcing".
- 2004 Relatore al Corso Teorico pratico finalizzato all'aggiornamento professionale in Organizzazione Ospedaliera a Bologna il 24-25 giugno e 8 luglio sui temi: "Le degenze", "Le Centrali di Sterilizzazione", "Il Pronto Soccorso", "La Terapia Intensiva", "I Blocchi Operatori", "l'Imaging".
- 2004 Relatore al 2° Corso di aggiornamento Nazionale a Trieste il 14-15 settembre sul tema "Criteri e vincoli costruttivi di una centrale di sterilizzazione".
- 2005 Relatore al 3° Convegno Nazionale di Organizzazione, Igiene e Tecnica Ospedaliera a Grado il 17-18 marzo sul tema "Criteri Generali per la progettazione di un'area di diagnostica di laboratorio in ospedale".
- 2005 Relatore al Convegno "Il comparto operatorio: un sistema complesso" a Bologna il 9-10 giugno 2005 "I blocchi operatori progettare per il futuro" e "Sale operatorie high-tech: gli Istituti Ortopedici Rizzoli".
- 2004 Relatore al 2° Corso di aggiornamento Nazionale a Trieste il 14-15 settembre sul tema "Criteri e vincoli costruttivi di una centrale di sterilizzazione".
- 2005 Relatore al 3° Convegno Nazionale di Organizzazione, Igiene e Tecnica Ospedaliera a Grado il 17-18 marzo sul tema "Criteri Generali per la progettazione di un'area di diagnostica di laboratorio in ospedale".
- 2005 Relatore al Convegno "Il comparto operatorio: un sistema complesso" a Bologna il 9-10 giugno 2005 "I blocchi operatori progettare per il futuro" e "Sale operatorie high-tech: gli Istituti Ortopedici Rizzoli".

- 2005 Relatore al 31° Convegno Nazionale A.N.M.D.O. a Treviso il 22-23-24 settembre “La progettazione di una centrale di sterilizzazione”.
- 2005 Relatore al Convegno Nazionale dell’AIOS, a Pesaro il 6-7-8 ottobre “L’Architettura delle Centrali”.
- 2005 Relatore alla IX Conferenza di Sanità Pubblica, a Parma il 13-14 ottobre “L’importanza della progettazione architettonica delle centrali di sterilizzazione”.
- 2010 Relatore al Congresso Nazionale A.M.N.D.O. a Napoli il 19-22 maggio “Edilizia ospedaliera quale equilibrio tra necessità, requisiti, prestazioni, costi e finanziamenti: i requisiti minimi del complesso ospedaliero”.
- 2014 Relatore/Moderatore/Discussant all’evento formativo organizzato da A.N.M.D.O. a Bologna l’11 aprile “Innovazione & Healthcare building”.

Dati personali

Autorizzo il trattamento dei miei dati personali ai sensi del Decreto Legislativo 30 giugno 2003, n. 196 "Codice in materia di protezione dei dati personali".