

Convegno

**SPIR-Ricerca e formazione nelle professioni
sanitarie: stato dell'arte e prospettive future**

(Prima edizione)

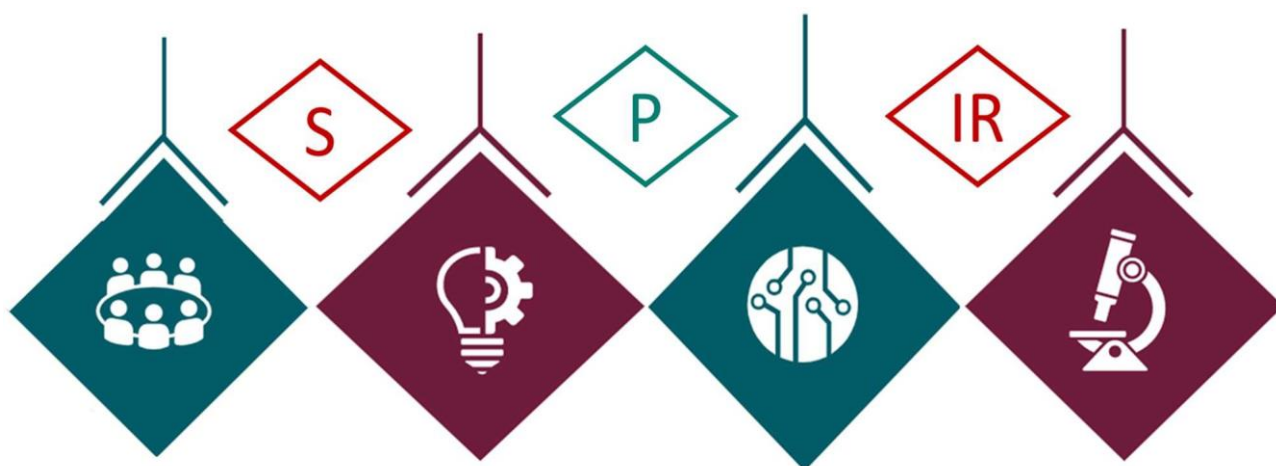

SVILUPPO PROFESSIONALE E IMPLEMENTAZIONE DELLA RICERCA

Bologna, 16 giugno 2023

14.30-18.00

Aula Magna Nuove Patologie

Introduzione:

Il carattere di Istituto di Ricerca dell'IRCCS Azienda Ospedaliera di Bologna, rafforza il concetto che i professionisti sanitari, nell'esercizio quotidiano, sono chiamati ad applicare le conoscenze acquisite nel percorso di formazione, integrandole con le migliori pratiche, consapevoli che queste sono in continua evoluzione grazie allo sviluppo di nuove conoscenze derivate dalla ricerca.

Obiettivo:

l'evento ha lo scopo di presentare, attraverso un percorso tra le tesi di laurea dei corsi universitari che insistono sulla nostra Azienda e progetti di ricerca delle professioni sanitarie, lo stato dell'arte dell'attività svolta dalla struttura "Sviluppo Professionale e Implementazione della Ricerca (SPIR)".

Obiettivi nazionali:

- Obiettivo n.1: Applicazione nella pratica quotidiana dei principi e delle procedure dell'evidence based practice (EBM - EBN - EBP)

Argomenti specifici:

- Tesi di Laurea dei Corsi di Laurea delle professioni sanitarie afferenti all'UOSD "Sviluppo professionale e implementazione della ricerca"
- Progetti di ricerca in corso e/o portati a termine nell'ambito dell'IRCCS Azienda Ospedaliero- Universitaria di Bologna

Destinatari:

- Presidenti e Coordinatori didattici dei differenti Corsi di Laurea
- Professionisti afferenti all'area delle Professioni sanitarie
- Studenti di 2 e 3 anno afferenti ai Corsi di Laurea inerenti

Metodologia: Lezione frontale

Responsabile Scientifico: Dott. Stefano Durante

Docenti: Antermite Sonia; Capra Michela; Cavicchi Irene; Godino Lea; Isani Bendetta; Marchetti Lorenzo; Peghetti Angela; Poli Martina; Quirini Silvio; Ruffini Barbara; Secli Silvia; Tidona Marco; Zanetti Carlotta.

Accreditamento: L'evento è accreditato ECM dall'Area Formazione dell'IRCCS AOU di Bologna. Per il rilascio dell'attestato di partecipazione è necessario:

Piano Annuale di Formazione (PAF) 2023

- garantire la presenza per l'intera durata dell'evento

Codice organizzatore: PG20120132780

Iscrizioni:

- **I professionisti interni** (dipendenti AOU e altre Aziende sanitarie della RER) devono accedere al portale del dipendente (WHR) utilizzando il browser Mozilla-Firefox, Edge o Chrome: [LOGIN REDIRECT \(progetto-sole.it\)](https://login.redirect.progetto-sole.it) ⇒ Formazione ⇒ corsi prenotabili ⇒ codice corso: **XXXX (in presenza) o XXXX (online)** ⇒ Apri (cliccando sul quadrato grigio a dx del titolo) ⇒ Prenotazione (in alto a sx).
- **I professionisti esterni** devono accedere, utilizzando il browser Mozilla-Firefox, al portale: <https://portale-ext-gru.progetto-sole.it>

Codice Corso WHRGRU **5253**

PROGRAMMA:

14:30-15:00 SALUTI ISTITUZIONALI

I SESSIONE: Il Contributo dei Corsi di Laurea alla Ricerca

Moderatori: C. Poli, D. Parma, I. De Nicola, R. Trenti, A. Semprini, S. Scalorbi, M. De Rosa

15:00-15:10 - Studio sulla modifica delle abitudini alimentari nella popolazione e l'influenza dei social media nell'educazione alimentare, Michela Capra

15:10-15:20 - Autopalpazione del seno come strumento aggiuntivo per la prevenzione del tumore al seno: aderenza e soddisfazione riguardo l'applicazione per smartphone Check Breast, Martina Poli

15:20-15:30 - Valutazione dei pinopodi endometriali mediante la microscopia elettronica a scansione (SEM) nei percorsi di PMA – FIVET, Lorenzo Marchetti

15:30-15:40 - Risonanza Magnetica Cardiaca Fetale: aspetti tecnici e requisiti tecnologici, Sonia Antermite

15:40-15:50 - Le prove di efficacia a favore della fisioterapia nei soggetti portatori di device per assistenza ventricolare (VAD): una revisione sistematica della letteratura, Marco Tidona

15:50-16:00 - Indagine conoscitiva sull'attitudine alla donazione di cellule staminali ematopoietiche da sangue periferico, Irene Cavicchi

16:00-16:10 - Sviluppo del Progetto C. OP.E.R.NI.CO e risultati preliminari riguardo a barriere e facilitatori alla pianificazione condivisa delle cure, Silvia Secli

II SESSIONE: Il Contributo dei progetti di ricerca

Moderatori: Stefano Durante; Elena Lia; Domenica Gazineo; Angela Peghetti, Barbara Ruffini

16:15-16:30 - Presentazione del Servizio "Sviluppo Professionale e Implementazione della Ricerca - SPIR", Angela Peghetti

Ricerca qualitativa

16:30-16:40 - L'esperienza, le percezioni e i bisogni inespressi del paziente sottoposto a trapianto di cuore e di polmone ricoverato in terapia intensiva: uno studio osservazionale qualitativo fenomenologico descrittivo,

Piano Annuale di Formazione (PAF) 2023

Silvio Quirini

Ricerca quantitativa

16:40-16:50 - La genetica: studi e implicazioni per la pratica infermieristica, Lea Godino

16:50-17:00 – L'efficacia della teleriabilitazione nella riabilitazione respiratoria post polmonite COVID19, Benedetta Isani

17:10-17:20 - Validazione di un algoritmo per la misurazione della pressione arteriosa, Carlotta Zanetti

17:20- 17:30 - Take home message, Barbara Ruffini

17:30-18:00 Saluti e Conclusioni

Piano Annuale di Formazione (PAF) 2023