

CONCORSO PUBBLICO CONGIUNTO, PER TITOLI ED ESAMI PER LA COPERTURA DI N. 3 POSTI A TEMPO INDETERMINATO NEL PROFILO PROFESSIONALE DI DIRIGENTE MEDICO DELLA DISCIPLINA GERIATRIA, DI CUI N. 1 POSTO PER LE ESIGENZE DELL'IRCCS AZIENDA OSPEDALIERA UNIVERSITARIA DI BOLOGNA POLICLINICO DI SANT'ORSOLA, N. 1 POSTO PER LE ESIGENZE DELL'AZIENDA USL DI BOLOGNA E N. 1 POSTO PER LE ESIGENZE DELL'AZIENDA USL DI IMOLA

TRACCE PROVE E CRITERI DI VALUTAZIONE

PROVA SCRITTA

La commissione esaminatrice all'unanimità decide di effettuare tre prove scritte, ciascuna contenente 1 domanda e la prova consisterà nello svolgimento di un tema su argomenti inerenti alla disciplina a concorso e sarà volta in particolare, all'accertamento delle competenze e delle conoscenze specifiche della disciplina a concorso. Ciascun elaborato sarà esaminato dalla commissione al completo e valutato mediante attribuzione di un punteggio compreso tra 0 e 30 sulla base dei seguenti criteri:

- Livello e profondità di preparazione professionale circa l'argomento oggetto della prova;
- Chiarezza e coerenza espositiva;
- Capacità di sintesi concettuale da conciliarsi con la completezza dell'argomento oggetto della prova;

e stabilisce che la soglia minima per ottenere l'idoneità alla prova si raggiunge se tutti i criteri di giudizio sopra menzionati vengono soddisfatti in modo almeno sufficiente. I punteggi saranno attribuiti con voti palesi e, nel caso di valutazioni differenti, il punteggio dell'elaborato sarà quello risultante dalla media dei voti espressi dai commissari.

Ai sensi dell'art. 14, 1° comma, del D.P.R. 483/97, il superamento della prova scritta è subordinato al raggiungimento di una valutazione di sufficienza, pari ad almeno 21/30.

Prova scritta n. 1:

Il ruolo delle cure palliative in geriatria.

Prova scritta n. 2:

La demenza frontotemporale: fattori genetici, caratteristiche cliniche, diagnosi e terapia.

Prova scritta n. 3:

Approccio dello specialista geriatra al paziente oncologico anziano: vantaggi e limiti.

PROVA PRATICA

La commissione stabilisce di sottoporre ai candidati casi clinici simulati, in particolare l'interpretazione di un ecg e l'interpretazione di una TC e la medesima sarà svolta con le stesse modalità della prova scritta e sarà volta all'accertamento delle competenze e delle conoscenze della disciplina a concorso.

Le prove saranno valutate dalla commissione, la quale attribuirà a ciascun partecipante un voto compreso tra 0 e 30 sulla base della correttezza della risposta e della completezza della risposta ed in particolare nell'inquadramento del caso clinico in oggetto. I punteggi saranno attribuiti con voti palesi e, nel caso di valutazioni differenti, il punteggio dell'esame sarà quello risultante dalla media dei voti espressi dai commissari.

Ai sensi dell'art. 14, 1° comma, del D.P.R. 483/97, il superamento della prova pratica è subordinato al raggiungimento di una valutazione di sufficienza, pari ad almeno 21/30.

CONCORSO PUBBLICO CONGIUNTO, PER TITOLI ED ESAMI PER LA COPERTURA DI N. 3 POSTI A TEMPO INDETERMINATO NEL PROFILO PROFESSIONALE DI DIRIGENTE MEDICO DELLA DISCIPLINA GERIATRIA, DI CUI N. 1 POSTO PER LE ESIGENZE DELL'IRCCS AZIENDA OSPEDALIERA UNIVERSITARIA DI BOLOGNA POLICLINICO DI SANT'ORSOLA, N. 1 POSTO PER LE ESIGENZE DELL'AZIENDA USL DI BOLOGNA E N. 1 POSTO PER LE ESIGENZE DELL'AZIENDA USL DI IMOLA.

PROVA PRATICA 1



Il candidato interpreti singolarmente l'ECG e la TC encefalo non appartenenti alla stessa persona

PROVA SOSTEGGIATA

AZIENDA
 OSPEDALIERO
 UNIVERSITARIA
 DI BOLOGNA
 Tel. 051/258111 R.E.R. n. 2450 del 1-8-1994

1

HR 90 PVC 9 RESP 22 T1 38.3

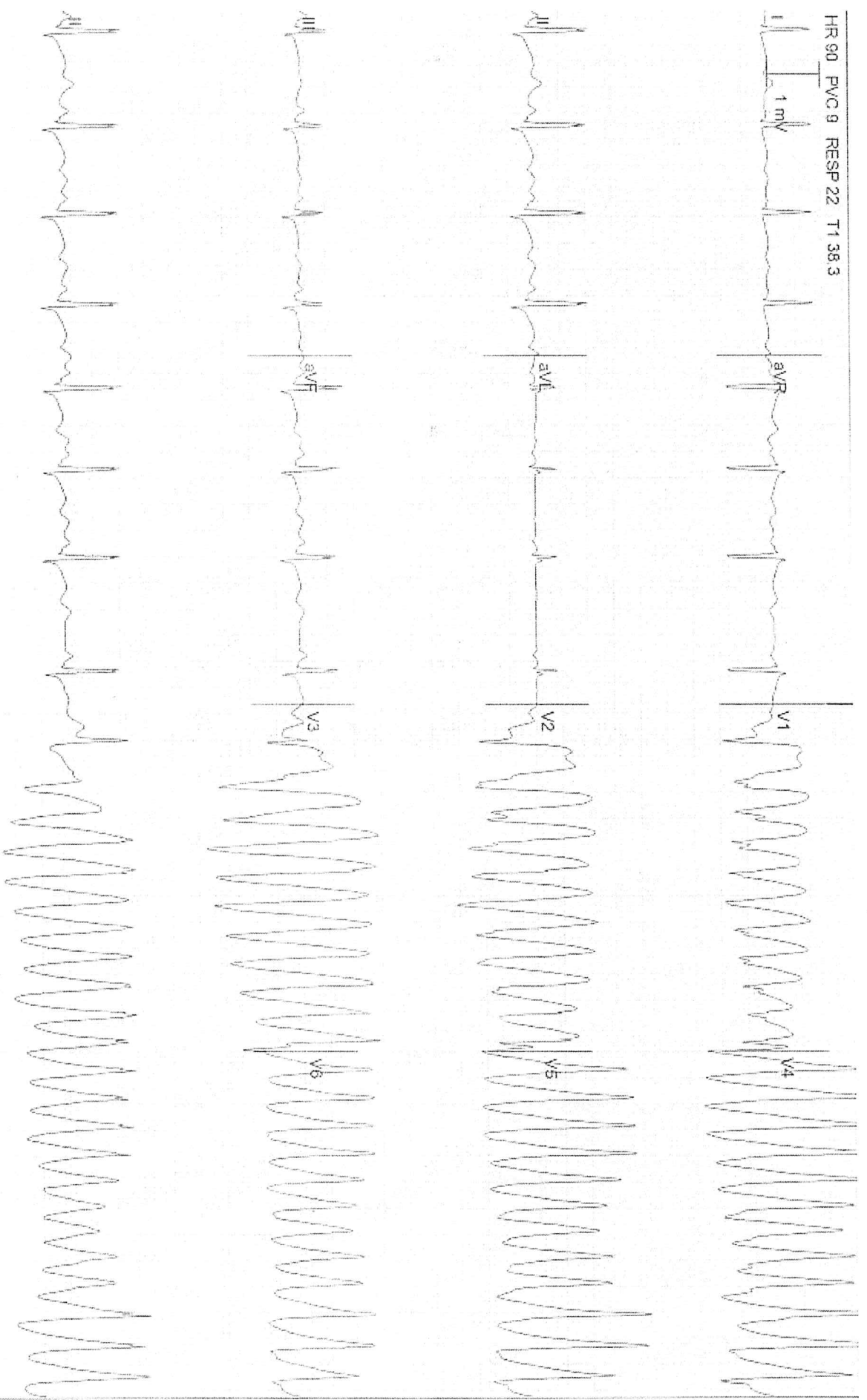

12-Lead ECG (EASI Derived) Bandwidth: 0.50-20.0 Hz

22/06/03 22.16.27

10 mm/mV 25.0 mm/s

Prof. A. G. R. E. C. I. A. T. A.
 [Signature]



1

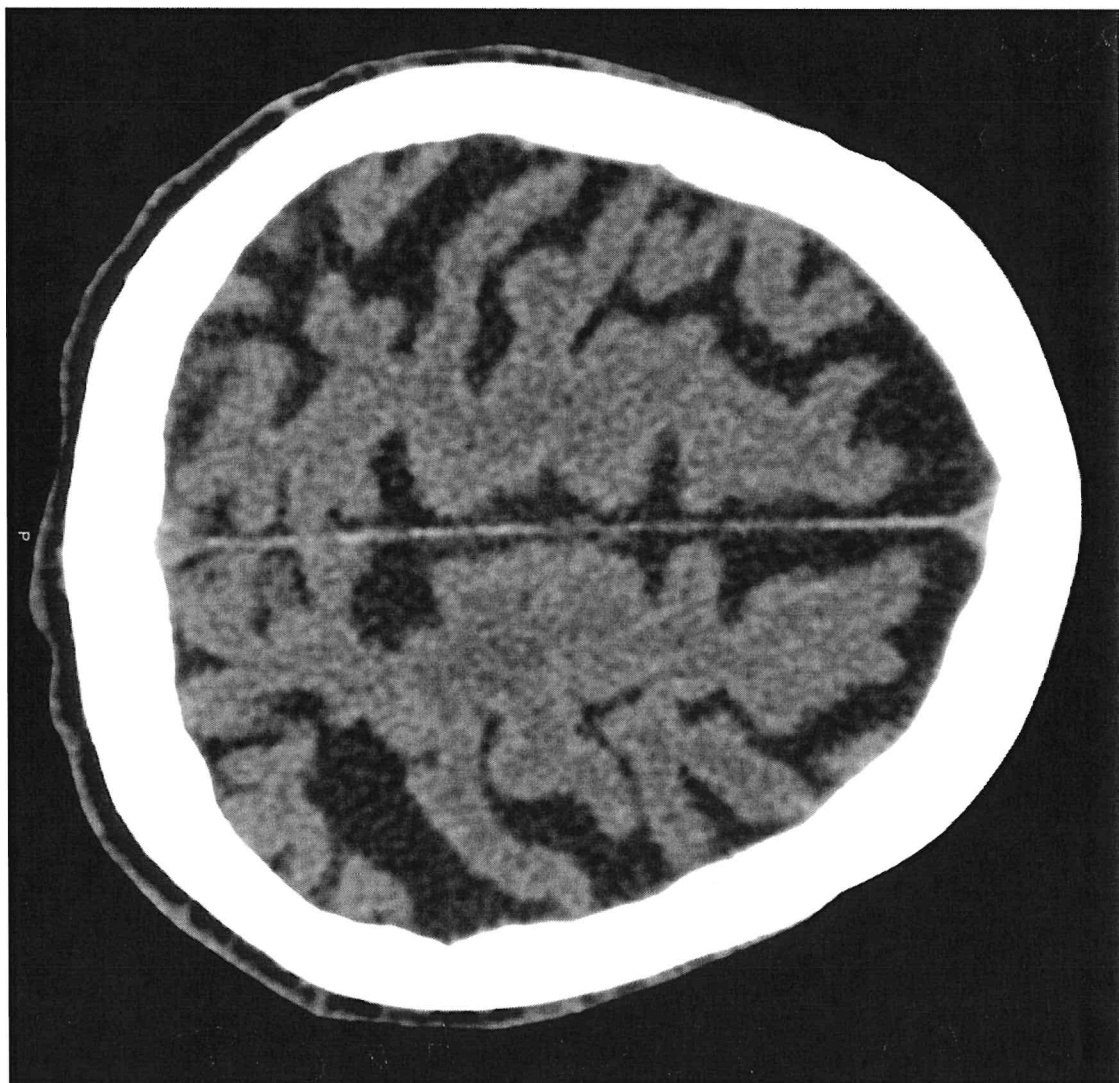

PROVA SOSTEGGIATA

[Handwritten signature]

CONCORSO PUBBLICO CONGIUNTO, PER TITOLI ED ESAMI PER LA COPERTURA DI N. 3 POSTI A TEMPO INDETERMINATO NEL PROFILO PROFESSIONALE DI DIRIGENTE MEDICO DELLA DISCIPLINA GERIATRIA, DI CUI N. 1 POSTO PER LE ESIGENZE DELL'IRCCS AZIENDA OSPEDALIERA UNIVERSITARIA DI BOLOGNA POLICLINICO DI SANT'ORSOLA, N. 1 POSTO PER LE ESIGENZE DELL'AZIENDA USL DI BOLOGNA E N. 1 POSTO PER LE ESIGENZE DELL'AZIENDA USL DI IMOLA.



PROVA PRATICA 2

Il candidato interpreti singolarmente l'ECG e la TC encefalo non appartenenti alla stessa persona

PROVA NON SOSTENUTA

A large, stylized handwritten signature in black ink.

[03/10/2022 09:56:33]

Correntile

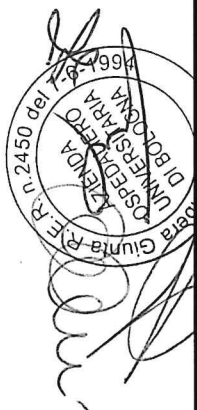
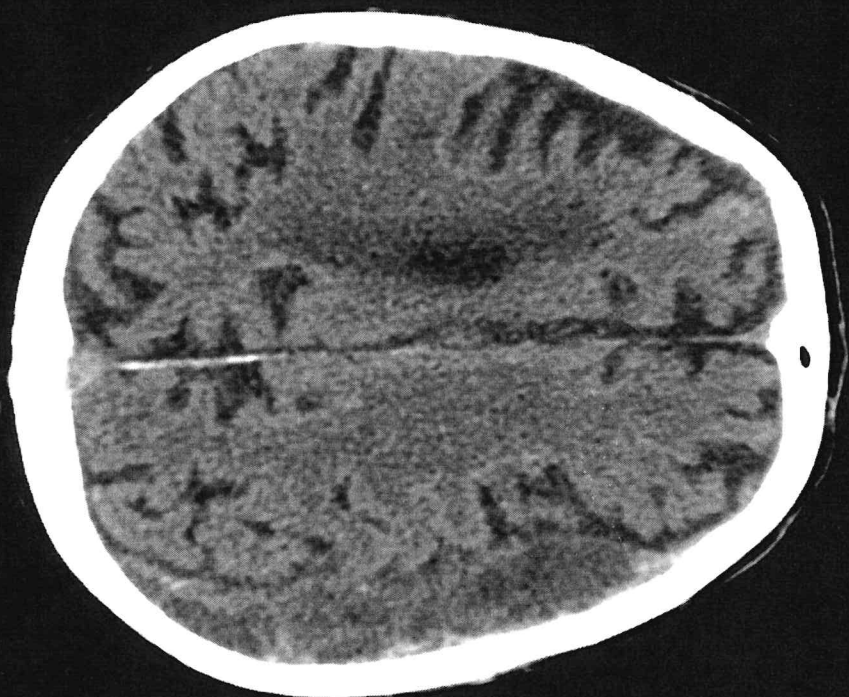

2

PROVA NON 20025641474

Correntile

Thova for ~~2022~~ 2023 ~~SP47A~~ SP47A

CONCORSO PUBBLICO CONGIUNTO, PER TITOLI ED ESAMI PER LA COPERTURA DI N. 3 POSTI A TEMPO INDETERMINATO NEL PROFILO PROFESSIONALE DI DIRIGENTE MEDICO DELLA DISCIPLINA GERIATRIA, DI CUI N. 1 POSTO PER LE ESIGENZE DELL'IRCCS AZIENDA OSPEDALIERA UNIVERSITARIA DI BOLOGNA POLICLINICO DI SANT'ORSOLA, N. 1 POSTO PER LE ESIGENZE DELL'AZIENDA USL DI BOLOGNA E N. 1 POSTO PER LE ESIGENZE DELL'AZIENDA USL DI IMOLA.



PROVA PRATICA 3

Il candidato interpreti singolarmente l'ECG e la TC encefalo non appartenenti alla stessa persona

PROVA NON SOSTEGGIATA

A large, stylized handwritten signature is written below the text "PROVA NON SOSTEGGIATA".

W

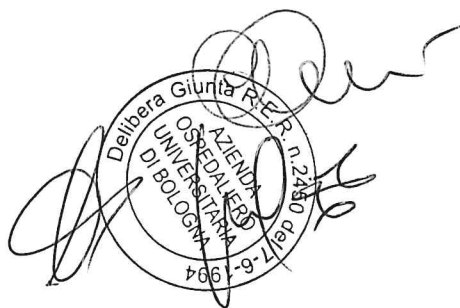

PROVA NON SODDISFACENTE

[Handwritten signature]

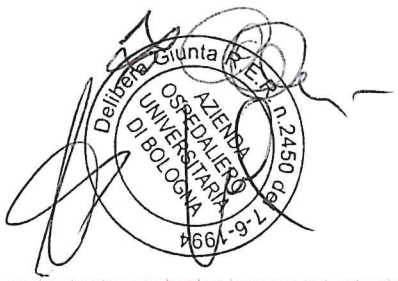

3

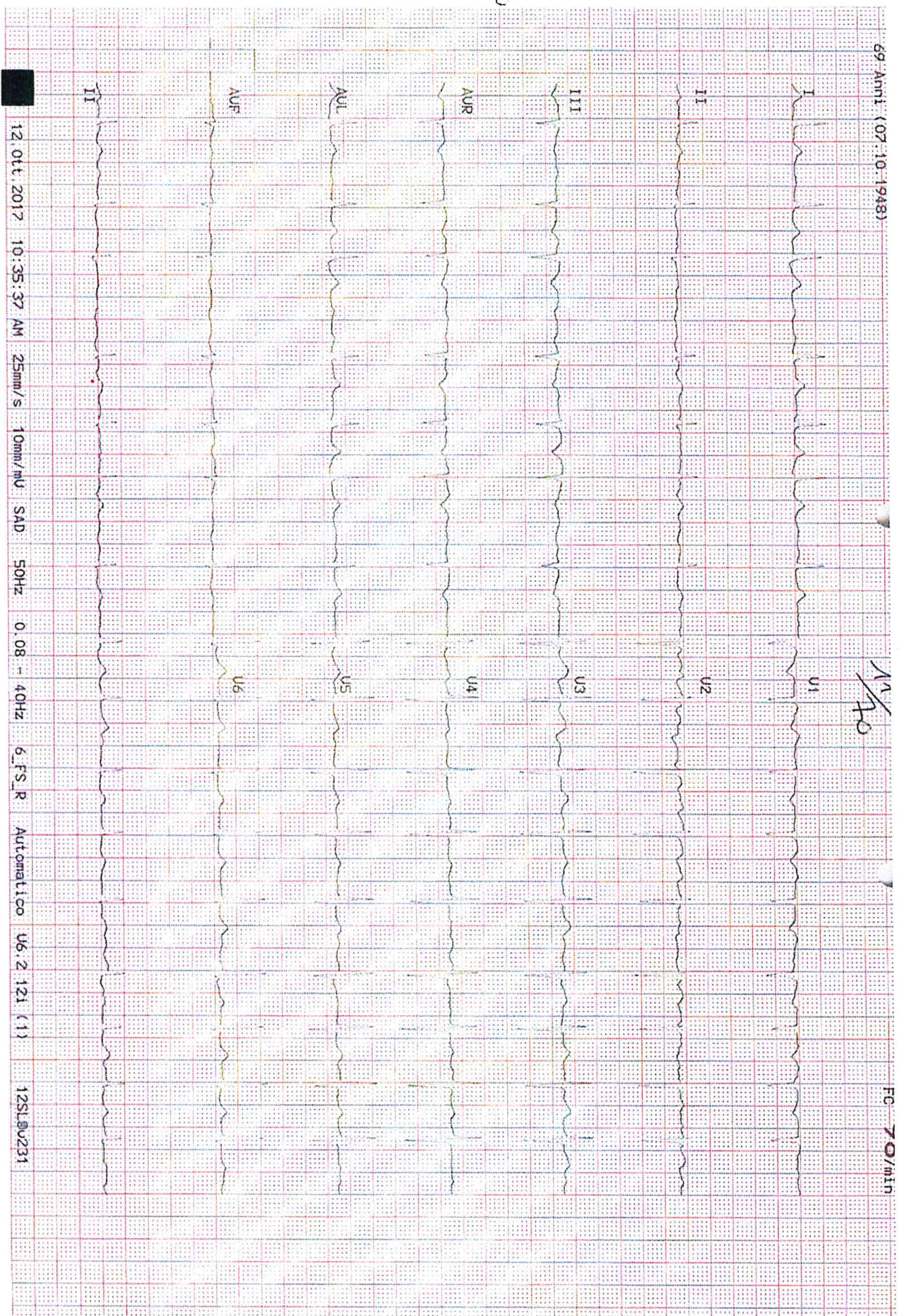

1/10

FOVA non sottile
Fava

PROVA ORALE

L'esame verterà *"sulle materie inerenti alla disciplina a concorso nonché sui compiti connessi alla funzione da conferire"* e si svolgerà alla presenza dell'intera commissione ed in un locale aperto al pubblico.

Al termine di ogni prova la commissione attribuirà un punteggio compreso tra 0 e 20 sulla base della correttezza della risposta, chiarezza espositiva, capacità di sintesi, conoscenze dimostrate nella trattazione dell'argomento dimostrata dal candidato nel corso della prova d'esame. I punteggi saranno attribuiti con voti palesi e, nel caso di valutazioni differenti da parte dei commissari, il punteggio attribuito sarà dato dalla media aritmetica dei voti attribuiti dai singoli componenti.

Ai sensi dell'art. 14, 2° comma, del D.P.R. 483/97, il superamento della prova è subordinato al raggiungimento di una valutazione di sufficienza, pari ad almeno 14/20

DOMANDE PROVA ORALE

1. Approccio diagnostico al paziente con deterioramento cognitivo
2. Demenze potenzialmente reversibili (secondarie)
3. Disturbo neurocognitivo minore: definizione
4. Malattia di Alzheimer: caratteristiche cliniche
5. Demenza a corpi di Lewy: caratteristiche cliniche
6. Demenza vascolare: peculiarità
7. Morbo di Parkinson: clinica
8. Delirium: fattori predisponenti e scatenanti
9. BPSD: definizione e caratteristiche cliniche
10. Depressione del paziente anziano
11. Idrocefalo normoteso
12. La disfagia nel paziente anziano
13. Polmonite ab ingestis
14. Malnutrizione nel paziente anziano
15. Nutrizione artificiale nel paziente anziano
16. Sarcopenia
17. Definizione di fragilità
18. Frattura di femore: caratteristiche
19. Ortogeriatría: Modelli assistenziali nella gestione della frattura di femore
20. La valutazione della politerapia nell'anziano: ricognizione e riconciliazione
21. Lesioni da pressione
22. Infezione da Clostridium Difficile
23. Malattia diverticolare: inquadramento clinico
24. Peculiarità della valutazione del dolore nel paziente anziano non comunicante
25. Terapia del dolore nel paziente anziano
26. Presentazioni atipiche di malattia nel paziente geriatrico
27. Transitional care
28. Cure intermedie: definizione e ruolo nella continuità ospedale e territorio
29. Discharge planning (La pianificazione della dimissione nell'ottica della continuità di cura)
30. Valutazione multidimensionale nel paziente anziano
31. Anemia nel paziente anziano
32. Contenzione nell'anziano
33. Stenosi valvolare aortica: caratteristiche cliniche e possibili trattamenti