



SERVIZIO SANITARIO REGIONALE  
EMILIA-ROMAGNA  
Azienda Ospedaliero - Universitaria di Bologna  
IRCCS Istituto di ricovero e cura a carattere scientifico

POLICLINICO DI  
**SANT'ORSOLA**



ALMA MATER STUDIORUM  
UNIVERSITA DI BOLOGNA

**CONCORSO PUBBLICO, PER TITOLI ED ESAMI, RISERVATO AI SOGGETTI IN POSSESSO DEI REQUISITI DI CUI ALL'ART. 20 COMMA 2 DEL D.LGS 75/2017 E S.M.I., PER LA STABILIZZAZIONE DI 1 POSIZIONE NEL PROFILO PROFESSIONALE DI DIRIGENTE MEDICO DELLA DISCIPLINA DI CARDIOLOGIA PER LE ESIGENZE DELL'AZIENDA OSPEDALIERO-UNIVERSITARIA DI BOLOGNA.**

(emesso con determinazione n. 459 del 13/5/2024)

## **PROVA PRATICA N. 1**

Paziente di 18 anni ; ECG per sincope inspiegata.

I candidato descriva il tracciato, formuli la diagnosi più probabile e proponga eventuali ulteriori accertamenti e/o indicazioni per il paziente.

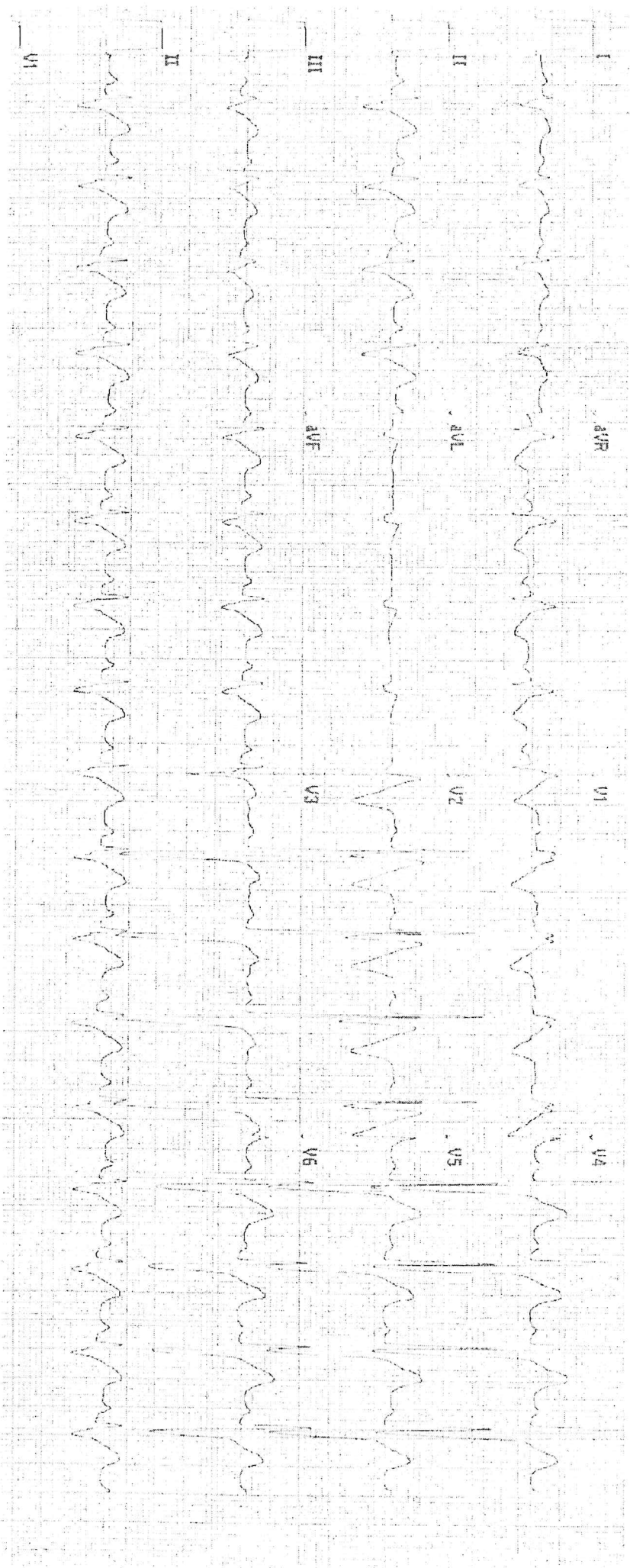

**CONCORSO PUBBLICO, PER TITOLI ED ESAMI, RISERVATO AI SOGGETTI IN POSSESSO DEI REQUISITI DI CUI ALL'ART. 20 COMMA 2 DEL D.LGS 75/2017 E S.M.I., PER LA STABILIZZAZIONE DI 1 POSIZIONE NEL PROFILO PROFESSIONALE DI DIRIGENTE MEDICO DELLA DISCIPLINA DI CARDIOLOGIA PER LE ESIGENZE DELL'AZIENDA OSPEDALIERO-UNIVERSITARIA DI BOLOGNA.**

(emesso con determinazione n. 459 del 13/5/2024)

## **PROVA PRATICA N. 2**

Paziente di 55 anni ; dolori toracici atipici.

Il candidato descriva le immagini , formuli la diagnosi più probabile e proponga eventuali ulteriori accertamenti e/o indicazioni per il paziente.



LAO 35°/craniale 2°





LAO 35° / craniale 2°

WJ256

**CONCORSO PUBBLICO, PER TITOLI ED ESAMI, RISERVATO AI SOGGETTI IN POSSESSO DEI REQUISITI DI CUI ALL'ART. 20 COMMA 2 DEL D.LGS 75/2017 E S.M.I., PER LA STABILIZZAZIONE DI 1 POSIZIONE NEL PROFILO PROFESSIONALE DI DIRIGENTE MEDICO DELLA DISCIPLINA DI GINECOLOGIA E OSTETRICIA PER LE ESIGENZE DELL'AZIENDA OSPEDALIERO-UNIVERSITARIA DI BOLOGNA.**

(emesso con determinazione n. 459 del 13/5/2024)

## **PROVA PRATICA N. 3**

Paziente di 21 anni ; dispnea da sforzo.

Il candidato descriva le immagini, formuli la diagnosi più probabile e proponga eventuali ulteriori accertamenti.

Eco adulti

S5-1

18Hz

20cm

2D

77%

C 50

P Basso

APen

CF

48%

3713Hz

WF 371Hz

2.5MHz

CW

35%

WF 225Hz

1.8MHz

TIS0.5 MI 0.1

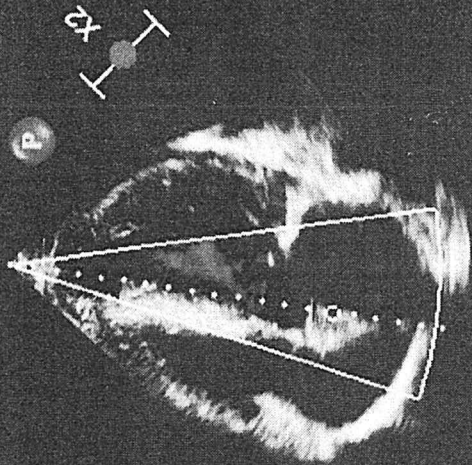

M3 M4

+57.2

-57.2

cm/s

-2.0

-1.0

m/s

-1.0

-2.0

-3.0

-4.0

-5.0

54bpm

100mm/s

WW 256

WL 128



Eco adulti

S5-1

51Hz

15cm

2D

11%

C 50

P Basso

AGen

TIS0.7 MI 1.4

M3

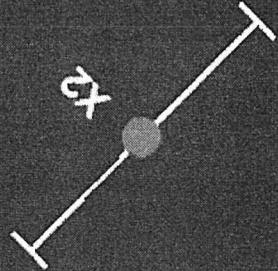

P

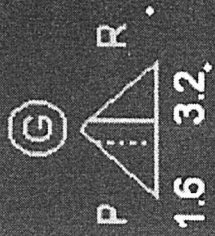

WW 256  
WL 128

54 bpm