

CONCORSO PUBBLICO CONGIUNTO, PER TITOLI ED ESAMI PER LA COPERTURA DI N. 2 POSTI A TEMPO INDETERMINATO NEL PROFILO PROFESSIONALE DI DIRIGENTE MEDICO DELLA DISCIPLINA DI MEDICINA D'EMERGENZA – URGENZA, di cui n. 1 posto per le esigenze dell'IRCCS AZIENDA OSPEDALIERA – UNIVERSITARIA POLICLINICO DI SANT'ORSOLA e n. 1 posto per le esigenze dell'Azienda USL di BOLOGNA.

(emesso con determinazione del Direttore del SUMAGP n. 754 del 19/10/2023)

PROVA PRATICA Nr. 1

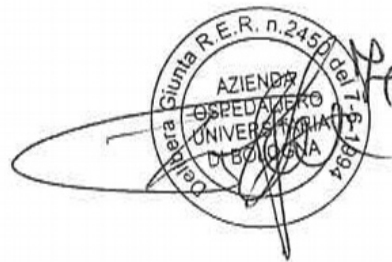

PROVA SORTE GG IATA

Temperatura	37.0 °C
FIO ₂	0.21
Tipo campione	Sangue
Tipo sangue	Arterioso
Gas disciolti r	
pH	7.380 (-)
PCO ₂	9.5 mmHg (-)
PO ₂	126.8 mmHg (+)
COOX	
THb	16.0 g/dL
O ₂ Hb	95.7 %
SO ₂	98.1 %
COHb	1.4 %
MetHb	1.0 %
HHb	1.8 %
ctHCO ₃	3.5 mmol/L
BE _{act}	-22.1 mmol/L
ctHCO _{3, st}	7.3 mmol/L
BE _{st}	-24.9 mmol/L
ctCO ₂ (P)	8.4 vol%
P50	31.5 mmHg
ctO ₂	21.7 vol%

FRATICA L



Handwritten signature

Handwritten signature

PROVA SORTEGGIATA

PROM SCORE 94/100

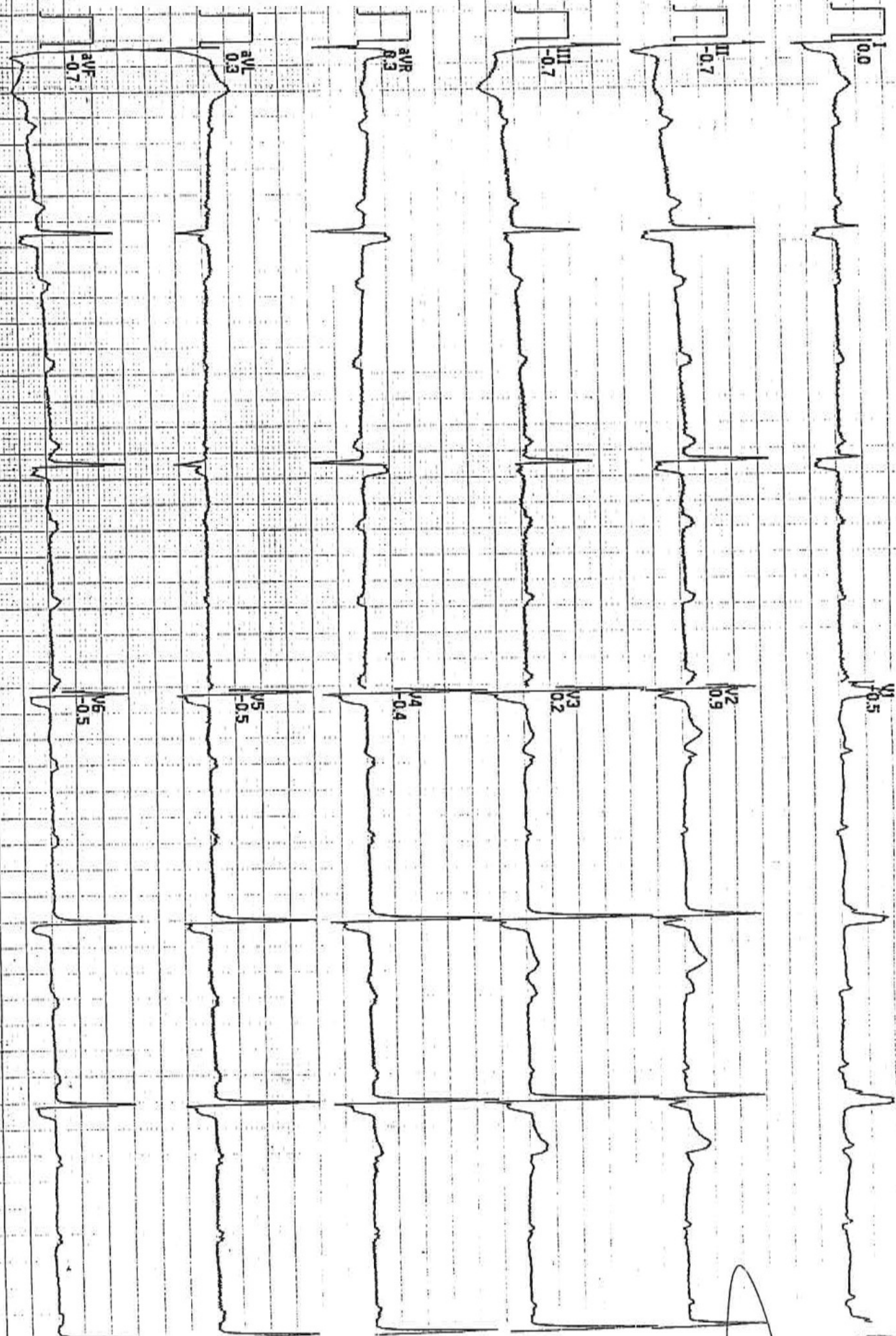

DIPYRIDAMOLO PROTOCOL

 Delibera Giunta
 AZIENDA
 OSPEDALIERA
 UNIVERSITARIA
 DI BOLOGNA
 15/01/2015



PRIMA 1

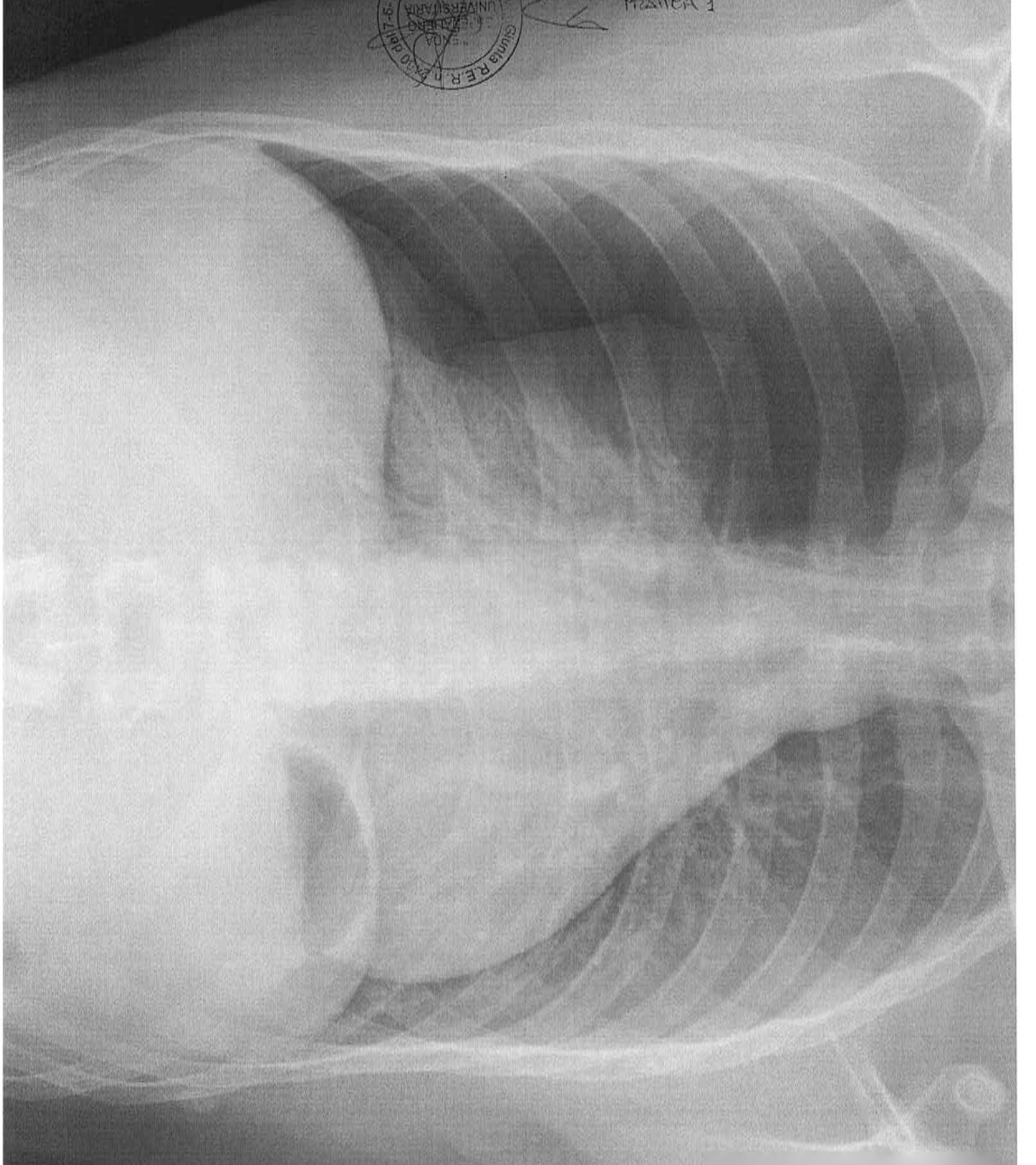

PROVA SORTEGGIATA

10 cm



CONCORSO PUBBLICO CONGIUNTO, PER TITOLI ED ESAMI PER LA COPERTURA DI N. 2 POSTI A TEMPO INDETERMINATO NEL PROFILO PROFESSIONALE DI DIRIGENTE MEDICO DELLA DISCIPLINA DI MEDICINA D'EMERGENZA – URGENZA, di cui n. 1 posto per le esigenze dell'IRCCS AZIENDA OSPEDALIERA – UNIVERSITARIA POLICLINICO DI SANT'ORSOLA e n. 1 posto per le esigenze dell'Azienda USL di BOLOGNA.

(emesso con determinazione del Direttore del SUMAGP n. 754 del 19/10/2023)

PROVA PRATICA Nr. 2



PROVA NON SOSTEGGIATA



FiO ₂		0.21	
Età (A/F)		Sconosciuto	
Nome			
pH	7.359	[7.350 - 7.450]	
PCO ₂	76.4 mmHg	[32.0 - 48.0]	↑
PO ₂	58.5 mmHg	[83.0 - 108.0]	↓
Hb	10.3 g/dL	[11.5 - 17.8]	↓
O ₂ Hb	84.8 %	[94.0 - 98.0]	↓
SO ₂	86.8 %	[94.0 - 98.0]	↓
SO ₂ (c)	Valore base mancante		×
COHb	1.9 %	[0.0 - 3.0]	
MetHb	0.5 %	[0.0 - 1.5]	
HHb	12.8 %	[0.0 - 2.9]	↑
cHCO ₃	42.1 mmol/L		
BE _{ex}	14.05 mmol/L		
cHCO ₃ st	36.3 mmol/L		
BE _{ex}	16.66 mmol/L		
ctCO ₂ (P)	44.5 mmol/L		
P50	Valore base mancante		×
ctO ₂	12.30 Vol %		
Ca ²⁺	1.148 mmol/L	[1.150 - 1.330]	↓
Na ⁺	131.1 mmol/L	[136.0 - 145.0]	↓
K ⁺	4.84 mmol/L	[3.50 - 5.10]	
Cl ⁻	93.7 mmol/L	[98.0 - 107.0]	↓
Bili	Valore sotto 3.0 mg/dL		↓×
Hct	36.3 %	[36.0 - 53.0]	
Glu	153 mg/dL	[63 - 96]	↑

PROVA NON SORTEGGIATA

FRATELLA 2

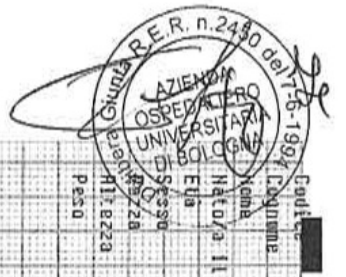

Pala

120/80 5770g 100

Terapia

Richiesta da:
Indicazioni:

OSP-S-ORPOLA-001-06M4

13-33-85/Mod.2885
FC 287

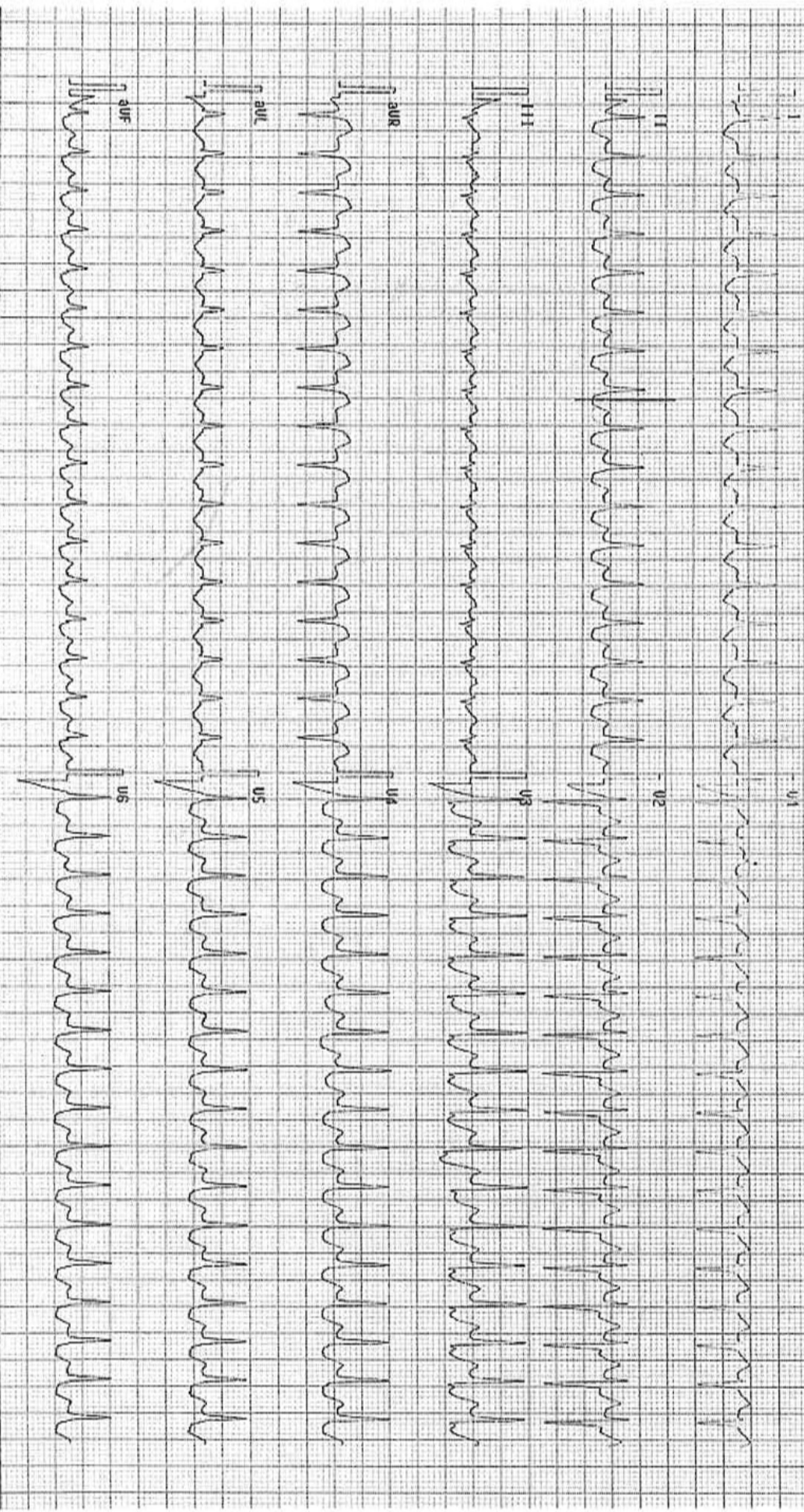

Simult. 10 mm/mV 25 mm/s RC F2 BL

PROVA NON SORTEGGIATA

36

CONCORSO PUBBLICO CONGIUNTO, PER TITOLI ED ESAMI PER LA COPERTURA DI N. 2 POSTI A TEMPO INDETERMINATO NEL PROFILO PROFESSIONALE DI DIRIGENTE MEDICO DELLA DISCIPLINA DI MEDICINA D'EMERGENZA – URGENZA, di cui n. 1 posto per le esigenze dell'IRCCS AZIENDA OSPEDALIERA – UNIVERSITARIA POLICLINICO DI SANT'ORSOLA e n. 1 posto per le esigenze dell'Azienda USL di BOLOGNA.

(emesso con determinazione del Direttore del SUMAGP n. 754 del 19/10/2023)

PROVA PRATICA Nr. 3

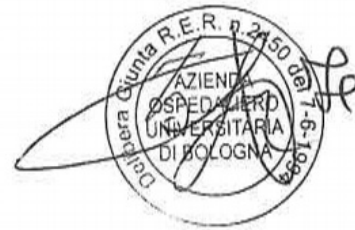

PROVA NON SORTEGIATA

AO ₂		0.21	
Età (A/F)		Sconosciuto	
Nome			
pH	6.849	[7.350 - 7.450]	↓
PCO ₂	87.9 mmHg	[32.0 - 48.0]	↑
PO ₂	50.7 mmHg	[83.0 - 108.0]	↓
tHb	9.7 g/dL	[11.5 - 17.8]	↓
O ₂ Hb	51.1 %	[94.0 - 98.0]	↓
SO ₂	52.3 %	[94.0 - 98.0]	↓
SO ₂ (c)	Valore base mancante		x)
COHb	1.1 %	[0.0 - 3.0]	
Methb	1.3 %	[0.0 - 1.5]	
HHb	46.6 %	[0.0 - 2.9]	↑
cHCO ₃	15.0 mmol/L		
BE _{act}	-20.96 mmol/L		
cHCO ₃ st	10.5 mmol/L		
BE _{act}	-18.76 mmol/L		
ctCO ₂ (P)	17.7 mmol/L		
P50	Valore base mancante		x)
ctO ₂	7.06 Vol %		
Ca ²⁺	0.882 mmol/L	[1.150 - 1.330]	↓↓
Na ⁺	129.1 mmol/L	[136.0 - 145.0]	↓↓
K ⁺	3.75 mmol/L	[3.50 - 5.10]	
Cl	99.3 mmol/L	[98.0 - 107.0]	
Bill	Valore sotto 3.0 mg/dL		↓↓
Hct	35.2 %	[36.0 - 53.0]	↓
Glu	238 mg/dL	[63 - 96]	↑
Lac	Errore linearità		x)

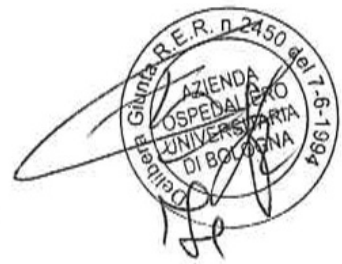

PROVA NON SORTEC, G LATA

Codice
Cognome
Nome
Nato/a il
Età
Sesso
Razza
Altezza
Peso



pg. :

Richiesto da:
Indicazioni:

Terapia



PRATICA 3

OSP. S. URSULA BULBONH

FT. 74

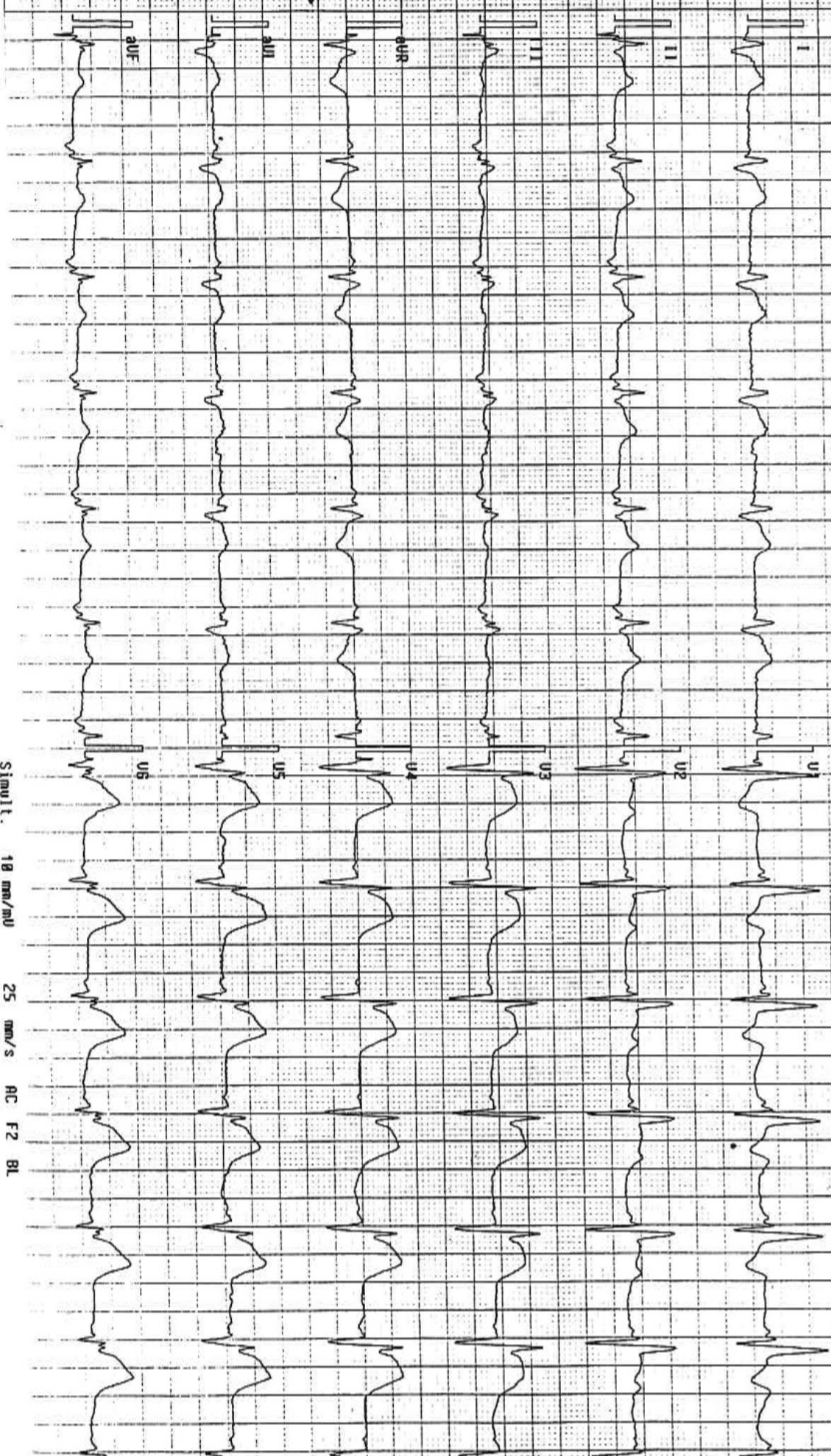

Simult. 10 mm/mV 25 mm/s AC F2 BL

PROVA NON SOGGETTA A C.G. LATA

0352

esame: TC CRANIO/ENCEFALO SMDC
ENCEFALO, idose (1)

(1:24)

PRIMARIA AXIAL



P